

HOW CAN WE PERFECT NURSING HOME DESIGN?

Getting It Right First Time, For Patients.

2019 EuHPN Workshop, Basel, 19 September

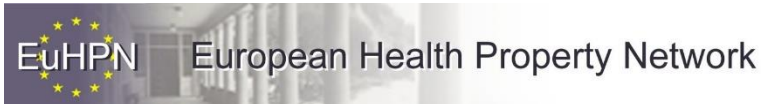

Laia Isern Meix, architect



What do we do?

We accompany our clients in the realization of Health Architecture covering the whole process

How do we do it?

In a close and efficient way, providing technologically innovative solutions

For who do we do it?

For public and private clients

Why do we do it?

In front of a need, to give the best solution

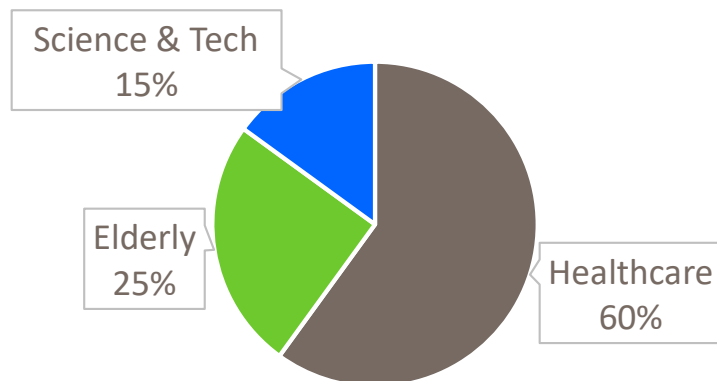

1. ARCHITECTURE AS A REFLECTION AND DRIVING FORCE OF SOCIETY

1. ARCHITECTURE AS A REFLECTION AND DRIVING FORCE OF SOCIETY



PREHISTORY



EGYPT, MESOPOTAMIA, BABYLON

2700-330 AC



GRECE

1100-146 AC



ROME

27 AC-476 DC

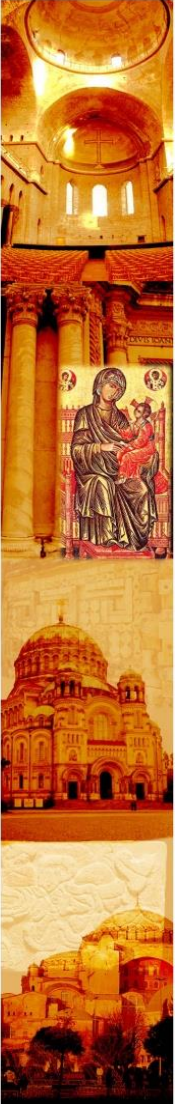

CONSTANTINIAN
MESOAMERICAN CULTURES

476-1456



ROMANIC GOTHIC

476-1453



RENAISSANCE

1520-1670



BAROQUE

1600-1750



NEOCLASSICIM

1754-1830



MODERN
MOVEMENT

1840-1960



POST-
MODERN

1960-1990



CONTEMPORARY

1990-TODAY

1. ARCHITECTURE AS A REFLECTION AND DRIVING FORCE OF SOCIETY

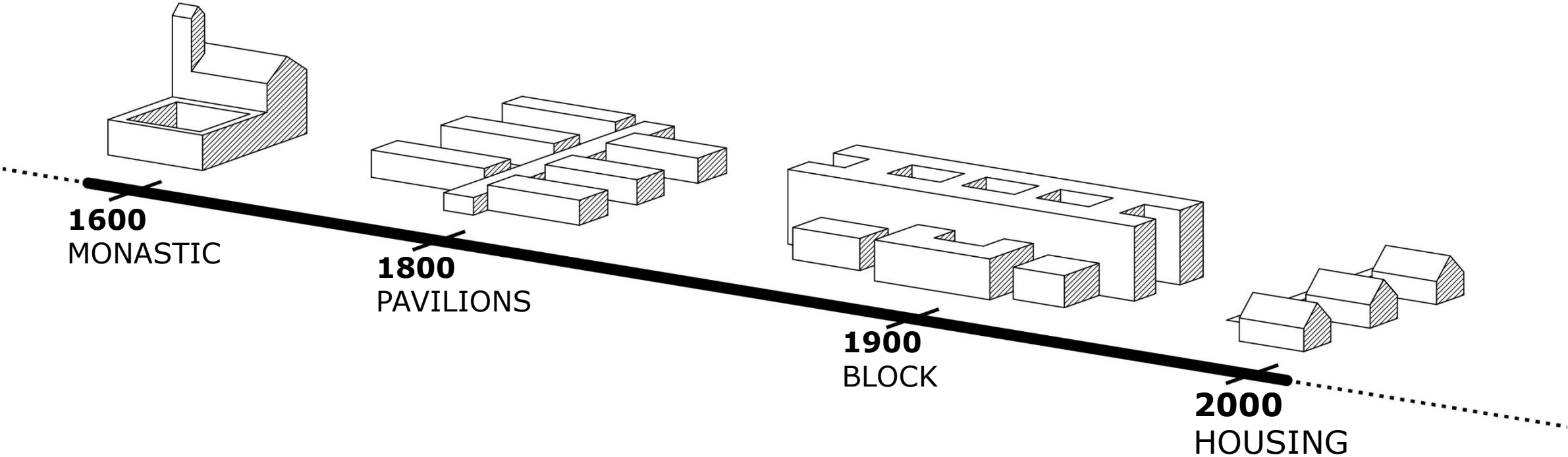

2. HOW CAN HELP PHYSICAL SPACE TO THE PERSON-CENTERED CARE?

2. HOW CAN HELP PHYSICAL SPACE TO THE PERSON-CENTERED CARE?

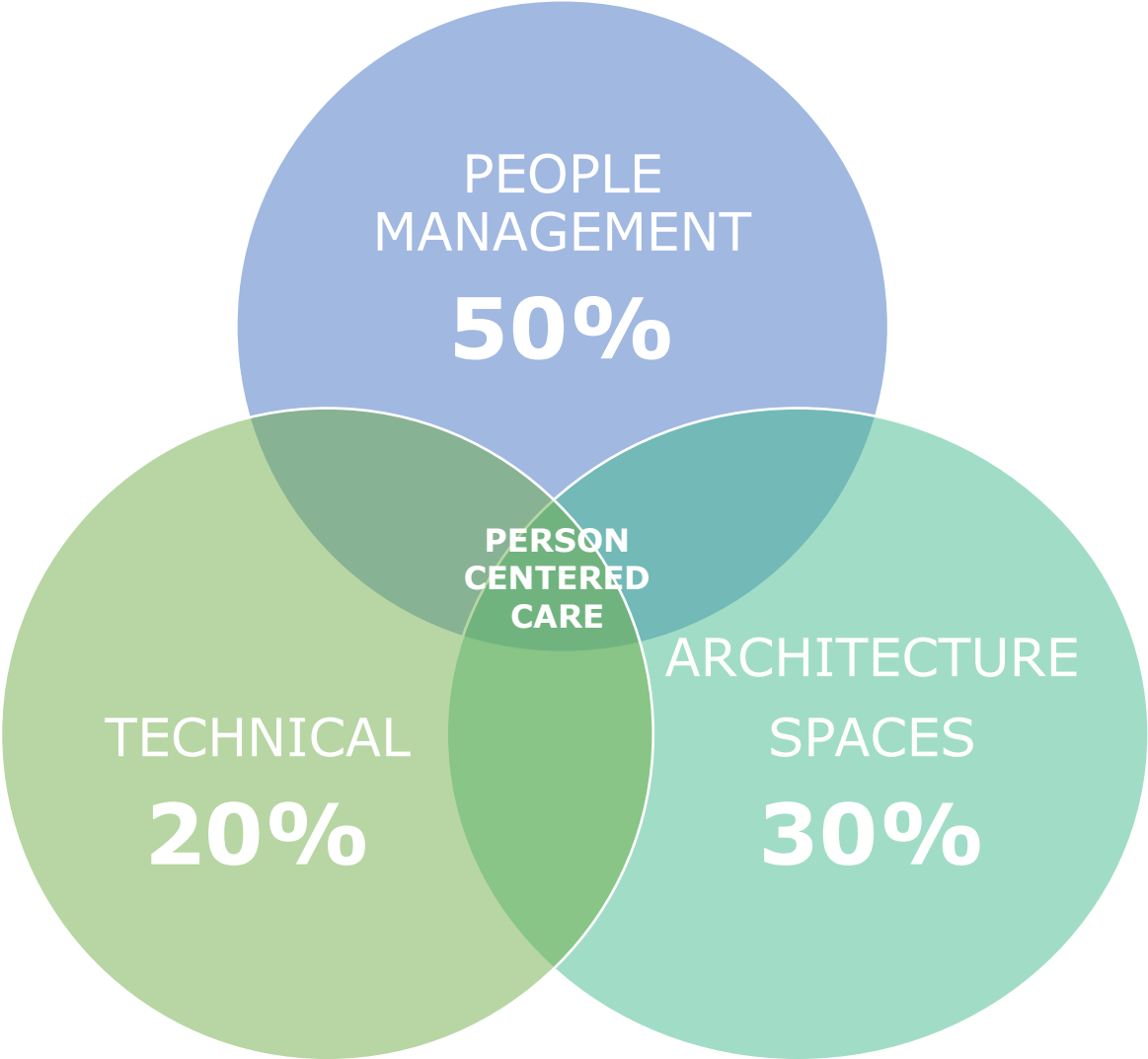

2. HOW CAN HELP PHYSICAL SPACE TO THE PERSON-CENTERED CARE?

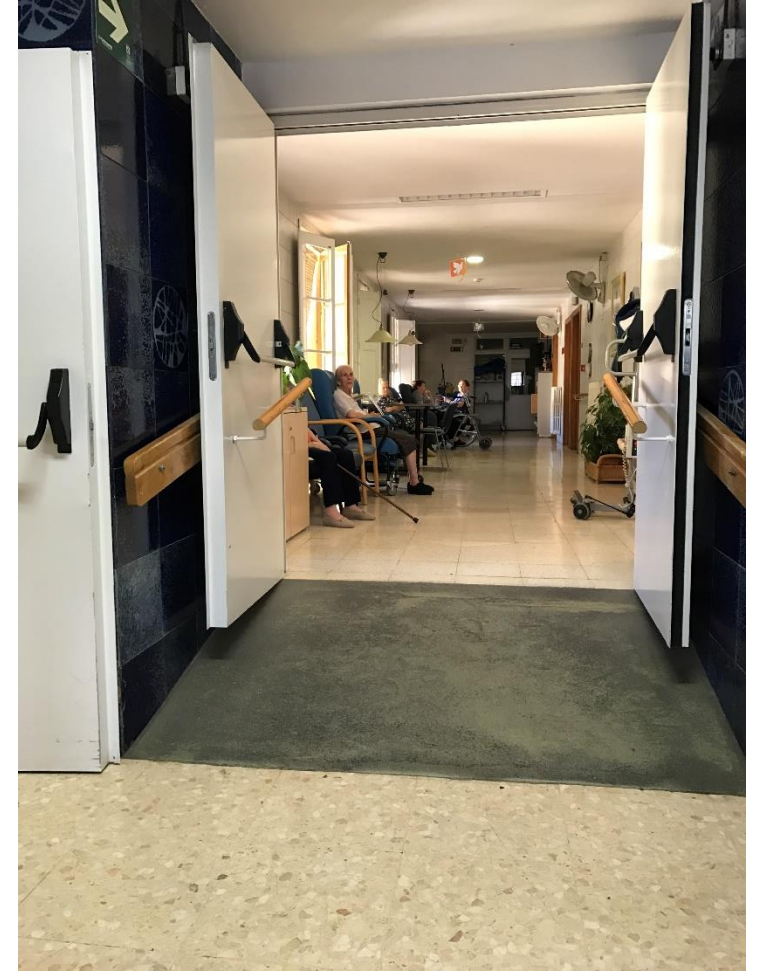

CURRENT NURSINGHOMES: CLEAN SPACES, IMPERSONAL, INSTITUTIONAL AND REGULATION

RESIDENCIA FUNDACIÓ HOSPITAL SANT JAUME (OLOT).

2. HOW CAN HELP PHYSICAL SPACE TO THE PERSON-CENTERED CARE?

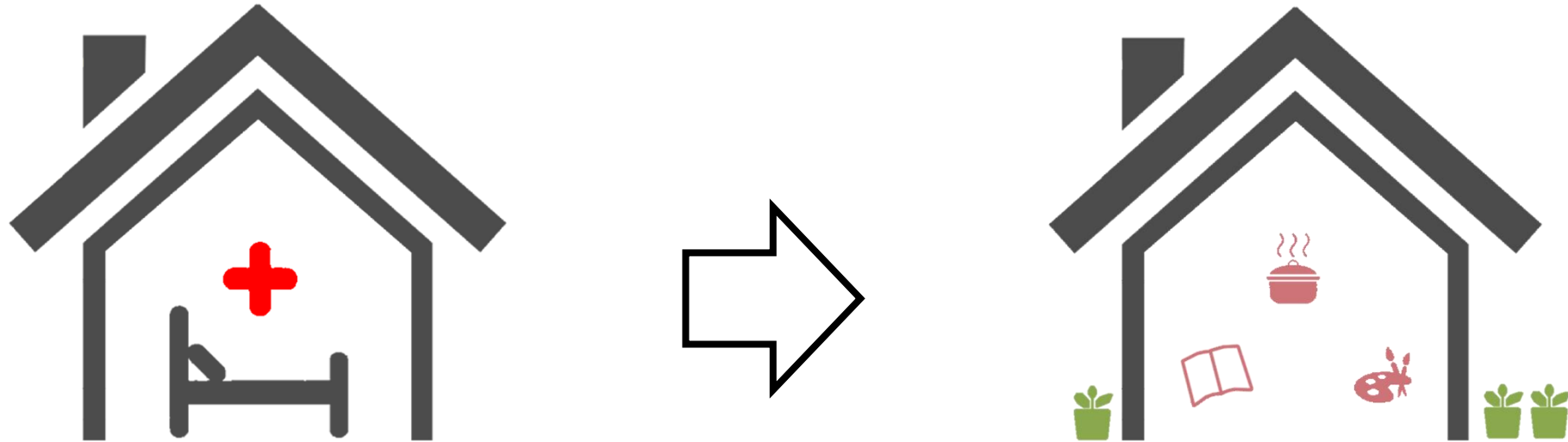

NURSING HOMES ARE NOT HOSPITAL NOR HOTELS, THEY MUST BE **HOMES**

2. HOW CAN HELP PHYSICAL SPACE TO THE PERSON-CENTERED CARE?

90%

of our life, we spend indoor

80%

Of polluting particles in the air will
direct the blood circuit

33%

Of the population have sleep disorders
as a result of inappropriate light.

35%

Increase in relative humidity increases
formaldehyde emissions.

2. HOW CAN HELP PHYSICAL SPACE TO THE PERSON-CENTERED CARE?

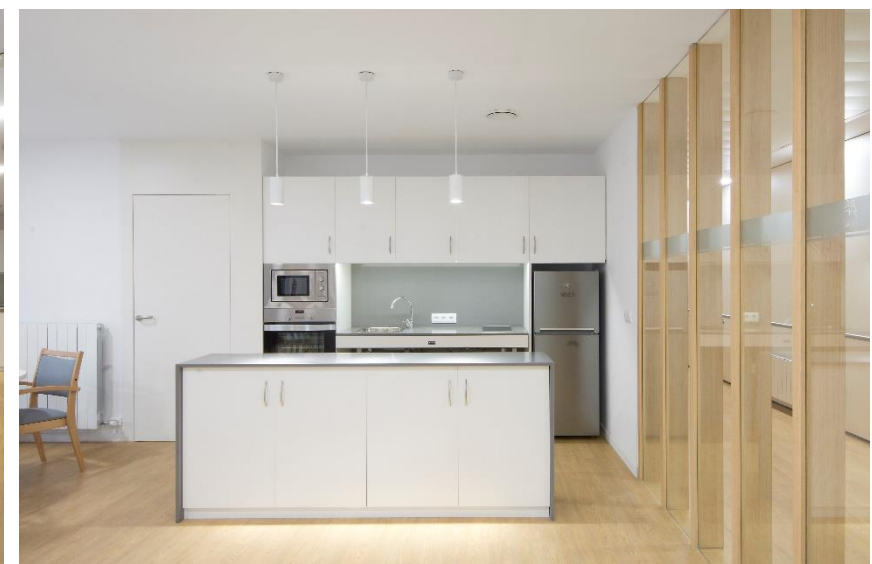
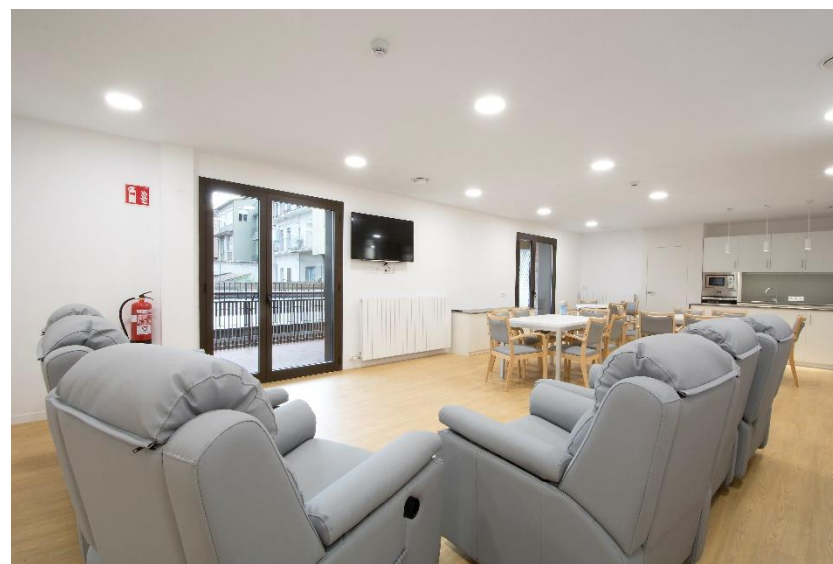

HUMANIZING IS PUTTING WELL-BEING OF PEOPLE ON

3. PRINCIPLES OF DESIGN PERSON-CENTERED CARE

3. PRINCIPLES OF DESIGN PERSON-CENTERED CARE

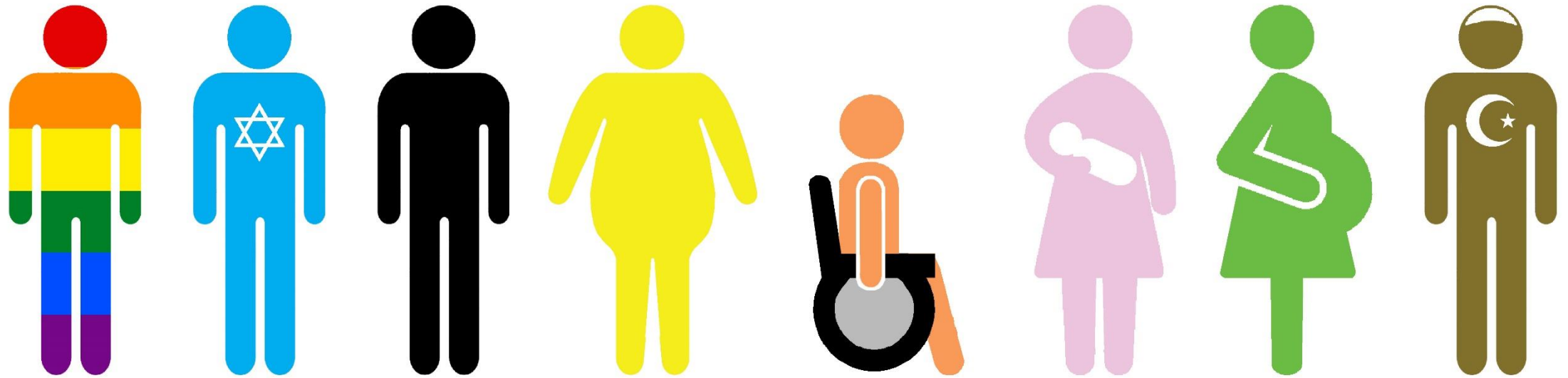

SOCIETY IS NO LONGER HOMOGENEA, IT IS A CHANGING REALITY

3. PRINCIPLES OF DESIGN PERSON-CENTERED CARE



THE OBJECTIVE IS TO DESIGN A HOME, WITH HUMAN DIMENSIONS, COMFORTABLE AND SAFE.

RESIDENCIA SANT HILARI DE SACALM (GIRONA)

3. PRINCIPLES OF DESIGN PERSON-CENTERED CARE



VITALLERarquitectura

tenint en compte els principis que regeixen el model d'ACP (autonomia, integritat, individualitat, integració social, independència i continuïtat de cures), les claus del disseny són les següents:

Llistat de processos

0. COMPLIMENT DE LA NORMATIVA ARQUITECTÒNICA BÀSICA

1. CRITERIS DE DISSENY UNIVERSAL

2. CONTROL DE LES CONDICIONS DE CONFORT

3. DISSENYS QUE FACILITIN L'ORIENTACIÓ

4. COMPLIMENT PROGRAMA FUNCIONAL

5. UBICACIÓ DEL CENTRE EN UN ENTORN EDIFICAT O CONSOLIDAT

6. PAISATGE EXTERIOR COM ENTORN TERAPÈUTIC

7. ESPAIS QUE ESTIMULIN LA INTERACCIÓ SOCIAL

8. PROMOCIÓ DE LA PRIVACITAT

9. DISSENY COL·LABORATIU

10. ESTÀNDARDS DE DISSENY

10.1 Sala d'estar

10.2 Menjador

10.3 Cuina

10.4 Sala de

10.5 Passadissos

10.6 Habitació individual

10.7 Habitació doble

10.8 Bany habitació

VITALLERarquitectura · Travessera de Les Corts 230 ent 2 · 08019 Barcelona · Tel: +34 934 934 575 · Fax: +34 934 908 961 · arquitectura@vitalter.com

1



VITALLERarquitectura

LA ARQUITECTURA BÀSICA

qualsevol centre:

Serveis socials de Catalunya

de 2007

de 2007

re, del règim d'autorització administrativa i de comunicació prèvia dels

itats, Serveis i Establiments Socials

de 2015

Consell de la Gent Gran de Catalunya

2014

de regulació dels serveis d'acolliment diürn de centres de dia per a

novembre, per la qual es dona publicitat a l'Acord del Govern de 8

bleix la Carta de Drets i Deures de la Gent Gran de Catalunya

e 2003

haurà de tenir algun element que promogui l'accessibilitat, com poden

ssos, lavabos adaptats, circulacions alternatives lliures d'esglaons

complex amb l'anterior codi d'accessibilitat de Catalunya, el Decret

accessibilitat i supressió de barreres arquitectòniques:

at.cat/ca/pjur_ocults/pjur_resultats_fitxa/?documentId=111610&action=f

loració si el centre compleix la normativa de seguretat d'utilització i

ècnic (ICTE DB-SUA) i serà obligatori complir aquesta normativa pels

cció:

co.org/index.php/menu-seguridad-utilizacion-accesibilidad.html

aconseguirà si els espais es dissenyen tenint en compta la norma

UNE 170001

guenfra-fu-norma/busca-fu-norma/norma/7c/N0040254

VITALLERarquitectura · Travessera de Les Corts 230 ent 2 · 08019 Barcelona · Tel: +34 934 934 575 · Fax: +34 934 908 961 · arquitectura@vitalter.com

2



VITALLERarquitectura

ERSAL

onfort, edifici o producte que pugui ser utilitzat i entès per tothom

it, mida, habitatat o discapacitat.

senys que semblen propis de persones amb alguna discapacitat de forma

o estigmatitzar a qualsevol persona i aconseguir que el disseny sigui

en la mobilitat i el maneig de les activitats diàries incrementa

que viuen a la residència i redueix els nivells d'estrès.

i adaptable d'un "habitatge per a tots" i "per sempre" ha de tenir un

tal". A més, ha de "proporcionar l'espai necessari per a l'ús d'ajudes

cas. Les persones grans no volen un "bany per persones grans", sinó

articular.

haurà de tenir algun element que promogui l'accessibilitat, com poden

ssos, lavabos adaptats, circulacions alternatives lliures d'esglaons

complex amb l'anterior codi d'accessibilitat de Catalunya, el Decret

accessibilitat i supressió de barreres arquitectòniques:

at.cat/ca/pjur_ocults/pjur_resultats_fitxa/?documentId=111610&action=f

loració si el centre compleix la normativa de seguretat d'utilització i

ècnic (ICTE DB-SUA) i serà obligatori complir aquesta normativa pels

cció:

co.org/index.php/menu-seguridad-utilizacion-accesibilidad.html

aconseguirà si els espais es dissenyen tenint en compta la norma

UNE 170001

guenfra-fu-norma/busca-fu-norma/norma/7c/N0040254

VITALLERarquitectura · Travessera de Les Corts 230 ent 2 · 08019 Barcelona · Tel: +34 934 934 575 · Fax: +34 934 908 961 · arquitectura@vitalter.com

3



VITALLERarquitectura

CONFORT

onfort acústic, la ventilació i renovació de l'aire, el control

erents espais.

er amb la utilització de materials que obtinguin l'absència de

ecànics i també per medis naturals (finestres), a més d'evitar

tagi d'agents patògens que suposen un risc per la salut de les

sobre el benestar de les persones. Existeixen nombrosos estudis

cardíac de les persones, el cicle dia-nit, el nivell d'activitat, la

l'enfortiment dels ossos gràcies a l'aportació de vitamina D.

ts per aconseguir-ho són:

ts flexibles com per exemple de materials vinílics o amb l'afegit

ica, amb coeficient d'absorció acústica

altes prestacions d'aïllament acústic

ció poc sorollosos

stiques en espais comuns (centralització, busca, mòbil)

s per aconseguir-ho són:

àxim l'entrada de llum solar, mitjançant finestres a l'exterior a

com son la sala d'estar, la cuina, els despatxos i les habitacions

nts que molestin o que puguin suposar un risc de caiguda per

preveure elements de control solar, ja siguin inferiors (cortines)

rsianes)

l ha d'estar dissenyada per fer un bon ús dels espais, amb

país d'estada o lectura i amb varis punts d'encesa. Evitar la

sol punt d'encesa.

ració al voltant de 100 luxes major que el que marca la normativa

VITALLERarquitectura · Travessera de Les Corts 230 ent 2 · 08019 Barcelona · Tel: +34 934 934 575 · Fax: +34 934 908 961 · arquitectura@vitalter.com

4

3. PRINCIPLES OF DESIGN PERSON-CENTERED CARE

ARCHITECTURE STANDARDS COMPLIANCE

- 1. PRINCIPLES OF UNIVERSAL DESIGN
- 2. CONTROL OF COMFORT CONDITIONS
- 3. DESIGN THAT FACILITATE THE ORIENTATION IN SPACE
- 4. FUNCTIONAL PROGRAM COMPLIANCE
- 5. LOCATION OF THE CENTER IN THE URBAN ENVIRONMENT
- 6. OUTDOOR LANDSCAPE AS A THERAPEUTIC ENVIRONMENT
- 7. SPACES THAT STIMULATE SOCIAL INTERACTION
- 8. PROMOTION OF PRIVACY
- 9. COLLABORATIVE DESIGN
- 10. CREATING A SAFE AND EFFECTIVE ENVIRONMENTS

VALORACIÓ	
5 EXCEL·LENT	
4 MOLT BO	
3 BO	
2 CORRECTE	
1 DEFICIENT	

PROCESOS DE DISSENY		PUNTUACIÓ
1	CRITERIS DE DISSENY GENERAL	15
2	CONTROL DE LA TEMPERATURA DE COMFORT	15
3	PROTECCIÓ DE LA LLUMINOSITAT	15
4	PROGRAMA FUNCIONAL	15
5	UBICACIÓ DEL CENTRE EN L'ENTORN URBAN I D'ACTIVITAT	15
6	CONDICIONS D'ENTORN	15
7	CONDICIONS D'ACCÉS	15
8	PROMOCIÓ DE LA PRIVACITAT	15
9	PROTECCIÓ DELS HABITANTS	15
10	CONDICIONS D'ENTORN	15
11	SEGURETAT	15
12	PROTECCIÓ	15
13	SEGURETAT	15
14	SEGURETAT	15
15	SEGURETAT	15
16	SEGURETAT	15
17	SEGURETAT	15
18	SEGURETAT	15
19	SEGURETAT	15
20	SEGURETAT	15
21	SEGURETAT	15
22	SEGURETAT	15
23	SEGURETAT	15
24	SEGURETAT	15
25	SEGURETAT	15
26	SEGURETAT	15
27	SEGURETAT	15
28	SEGURETAT	15
29	SEGURETAT	15
30	SEGURETAT	15
TOTAL		60,73

ARCHITECTURE STANDARDS COMPLIANCE

1. PRINCIPLES OF UNIVERSAL DESIGN
2. CONTROL OF COMFORT CONDITIONS
3. DESIGN THAT FACILITATE THE ORIENTATION IN SPACE
4. COMPLIANCE WITH FUNCTIONAL PROGRAM
5. LOCATION OF THE CENTER IN THE URBAN ENVIRONMENT
6. OUTDOOR LANDSCAPE AS A THERAPEUTIC ENVIRONMENT
7. SPACES THAT STIMULATE SOCIAL INTERACTION
8. PROMOTION OF PRIVACY
9. COLLABORATIVE DESIGN
10. CREATING A SAFE AND EFFECTIVE SPACES



ARCHITECTURE STANDARDS COMPLIANCE

- 1. PRINCIPLES OF UNIVERSAL DESIGN**
2. CONTROL OF COMFORT CONDITIONS
3. DESIGN THAT FACILITATE THE ORIENTATION IN SPACE
4. FUNCTIONAL PROGRAM COMPLIANCE
5. LOCATION OF THE CENTER IN THE URBAN ENVIRONMENT
6. OUTDOOR LANDSCAPE AS A THERAPEUTIC ENVIRONMENT
7. SPACES THAT STIMULATE SOCIAL INTERACTION
8. PROMOTION OF PRIVACY
9. COLLABORATIVE DESIGN
10. CREATING A SAFE AND EFFECTIVE SPACES



ARCHITECTURE STANDARDS COMPLIANCE

1. PRINCIPLES OF UNIVERSAL DESIGN
- 2. CONTROL OF COMFORT CONDITIONS**
3. DESIGN THAT FACILITATE THE ORIENTATION IN SPACE
4. FUNCTIONAL PROGRAM COMPLIANCE
5. LOCATION OF THE CENTER IN THE URBAN ENVIRONMENT
6. OUTDOOR LANDSCAPE AS A THERAPEUTIC ENVIRONMENT
7. SPACES THAT STIMULATE SOCIAL INTERACTION
8. PROMOTION OF PRIVACY
9. COLLABORATIVE DESIGN
10. CREATING A SAFE AND EFFECTIVE SPACES

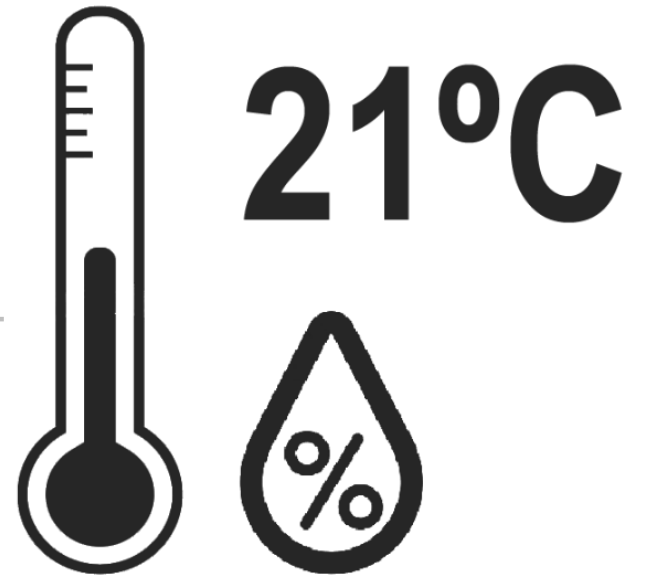

ARCHITECTURE STANDARDS COMPLIANCE

1. PRINCIPLES OF UNIVERSAL DESIGN
2. CONTROL OF COMFORT CONDITIONS
- 3. DESIGN THAT FACILITATE THE ORIENTATION IN SPACE**
4. COMPLIANCE WITH FUNCTIONAL PROGRAM
5. LOCATION OF THE CENTER IN THE URBAN ENVIRONMENT
6. OUTDOOR LANDSCAPE AS A THERAPEUTIC ENVIRONMENT
7. SPACES THAT STIMULATE SOCIAL INTERACTION
8. PROMOTION OF PRIVACY
9. COLLABORATIVE DESIGN
10. CREATING A SAFE AND EFFECTIVE SPACES



3. PRINCIPLES OF DESIGN PERSON-CENTERED CARE

COMPLIANCE WITH ARCHITECTURE STANDARDS

1. PRINCIPLES OF UNIVERSAL DESIGN
2. CONTROL OF COMFORT CONDITIONS
3. DESIGN THAT FACILITATE THE ORIENTATION IN SPACE
- 4. FUNCTIONAL PROGRAM COMPLIANCE**
5. LOCATION OF THE CENTER IN THE URBAN ENVIRONMENT
6. OUTDOOR LANDSCAPE AS A THERAPEUTIC ENVIRONMENT
7. SPACES THAT STIMULATE SOCIAL INTERACTION
8. PROMOTION OF PRIVACY
9. COLLABORATIVE DESIGN
10. CREATING A SAFE AND EFFECTIVE SPACES



3. PRINCIPLES OF DESIGN PERSON-CENTERED CARE

ARCHITECTURE STANDARDS COMPLIANCE

1. PRINCIPLES OF UNIVERSAL DESIGN
2. CONTROL OF COMFORT CONDITIONS
3. DESIGN THAT FACILITATE THE ORIENTATION IN SPACE
4. FUNCTIONAL PROGRAM COMPLIANCE
- 5. LOCATION OF THE CENTER IN THE URBAN ENVIRONMENT**
6. OUTDOOR LANDSCAPE AS A THERAPEUTIC ENVIRONMENT
7. SPACES THAT STIMULATE SOCIAL INTERACTION
8. PROMOTION OF PRIVACY
9. COLLABORATIVE DESIGN
10. CREATING A SAFE AND EFFECTIVE SPACES



3. PRINCIPLES OF DESIGN PERSON-CENTERED CARE

COMPLIANCE WITH ARCHITECTURE STANDARDS

1. PRINCIPLES OF UNIVERSAL DESIGN
2. CONTROL OF COMFORT CONDITIONS
3. DESIGN THAT FACILITATE THE ORIENTATION IN SPACE
4. COMPLIANCE WITH FUNCTIONAL PROGRAM
5. LOCATION OF THE CENTER IN THE URBAN ENVIRONMENT
- 6. OUTDOOR LANDSCAPE AS A THERAPEUTIC ENVIRONMENT**
7. SPACES THAT STIMULATE SOCIAL INTERACTION
8. PROMOTION OF PRIVACY
9. COLLABORATIVE DESIGN
10. CREATING A SAFE AND EFFECTIVE SPACES



ARCHITECTURE STANDARDS COMPLIANCE

1. PRINCIPLES OF UNIVERSAL DESIGN
2. CONTROL OF COMFORT CONDITIONS
3. DESIGN THAT FACILITATE THE ORIENTATION IN SPACE
4. FUNCTIONAL PROGRAM COMPLIANCE
5. LOCATION OF THE CENTER IN THE URBAN ENVIRONMENT
6. OUTDOOR LANDSCAPE AS A THERAPEUTIC ENVIRONMENT
- 7. SPACES THAT STIMULATE SOCIAL INTERACTION**
8. PROMOTION OF PRIVACY
9. COLLABORATIVE DESIGN
10. CREATING A SAFE AND EFFECTIVE SPACES



ARCHITECTURE STANDARDS COMPLIANCE

1. PRINCIPLES OF UNIVERSAL DESIGN
2. CONTROL OF COMFORT CONDITIONS
3. DESIGN THAT FACILITATE THE ORIENTATION IN SPACE
4. FUNCTIONAL PROGRAM COMPLIANCE
5. LOCATION OF THE CENTER IN THE URBAN ENVIRONMENT
6. OUTDOOR LANDSCAPE AS A THERAPEUTIC ENVIRONMENT
7. SPACES THAT STIMULATE SOCIAL INTERACTION
- 8. PROMOTION OF PRIVACY**
9. COLLABORATIVE DESIGN
10. CREATING A SAFE AND EFFECTIVE SPACES



ARCHITECTURE STANDARDS COMPLIANCE

1. PRINCIPLES OF UNIVERSAL DESIGN
2. CONTROL OF COMFORT CONDITIONS
3. DESIGN THAT FACILITATE THE ORIENTATION IN SPACE
4. FUNCTIONAL PROGRAM COMPLIANCE
5. LOCATION OF THE CENTER IN THE URBAN ENVIRONMENT
6. OUTDOOR LANDSCAPE AS A THERAPEUTIC ENVIRONMENT
7. SPACES THAT STIMULATE SOCIAL INTERACTION
8. PROMOTION OF PRIVACY
- 9. COLLABORATIVE DESIGN**
10. CREATING A SAFE AND EFFECTIVE SPACES

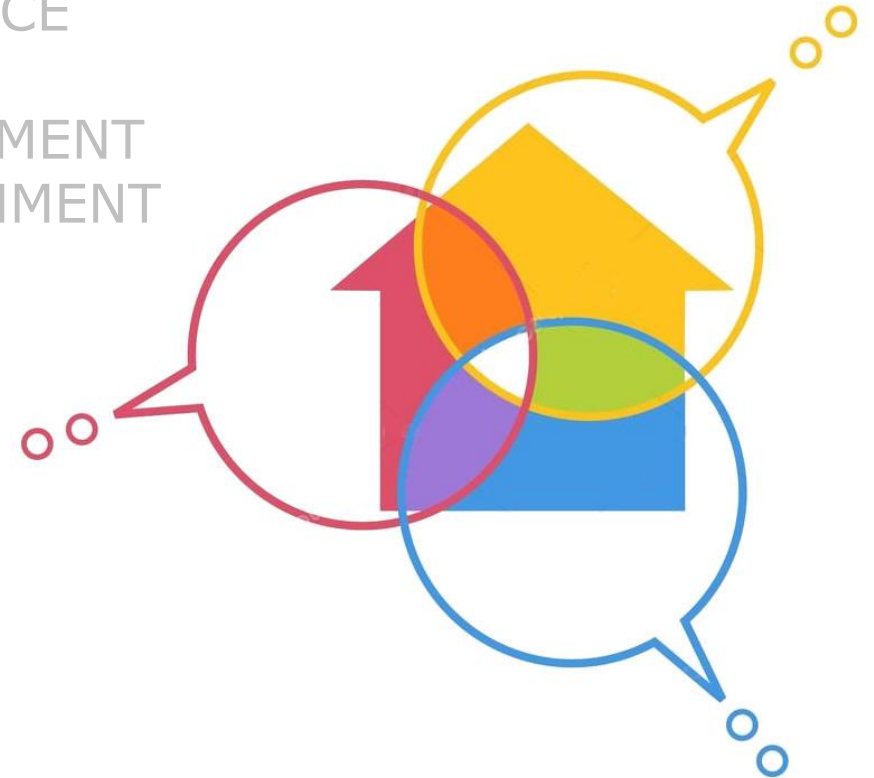

3. PRINCIPLES OF DESIGN PERSON-CENTERED CARE

ARCHITECTURE STANDARDS COMPLIANCE

1. PRINCIPLES OF UNIVERSAL DESIGN
2. CONTROL OF COMFORT CONDITIONS
3. DESIGN THAT FACILITATE THE ORIENTATION IN SPACE
4. FUNCTIONAL PROGRAM COMPLIANCE
5. LOCATION OF THE CENTER IN THE URBAN ENVIRONMENT
6. OUTDOOR LANDSCAPE AS A THERAPEUTIC ENVIRONMENT
7. SPACES THAT STIMULATE SOCIAL INTERACTION
8. PROMOTION OF PRIVACY
9. COLLABORATIVE DESIGN

10. CREATING A SAFE AND EFFECTIVE SPACES

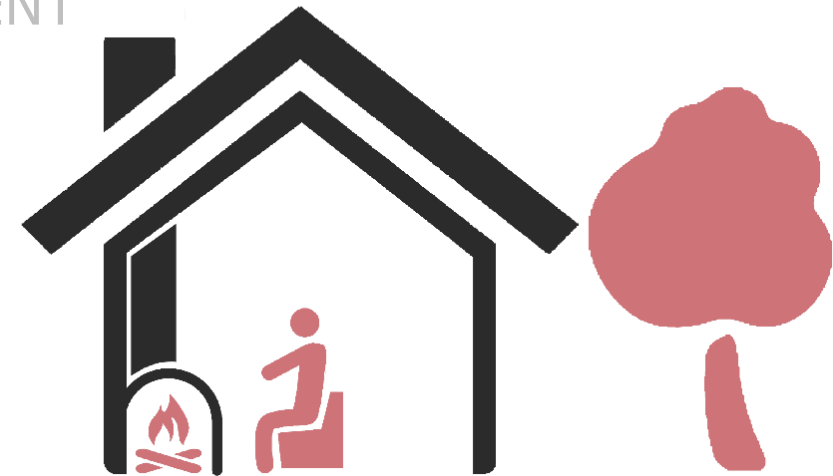

4. PILOT PROJECT: COMFORT, FUNCTIONALITY AND SUSTAINABILITY

ARCHITECTURE STANDARDS COMPLIANCE

[illegible]

4. PILOT PROJECT: COMFORT, FUNCIONALITY AND SUSTAINABILITY



VIDRERES (GIRONA)

Area	48 km ²
Population	7.562
Density	159,42 hab/km ²

Distribution of population
3.683 women
3.949 men
1.293 people over 65 years old
(17%)

Aging index
101.5
(per 100 people <15 years old 101,5 people > 65)

4. PILOT PROJECT: COMFORT, FUNCIONALITY AND SUSTAINABILITY



4. PILOT PROJECT: COMFORT, FUNCIONALITY AND SUSTAINABILITY

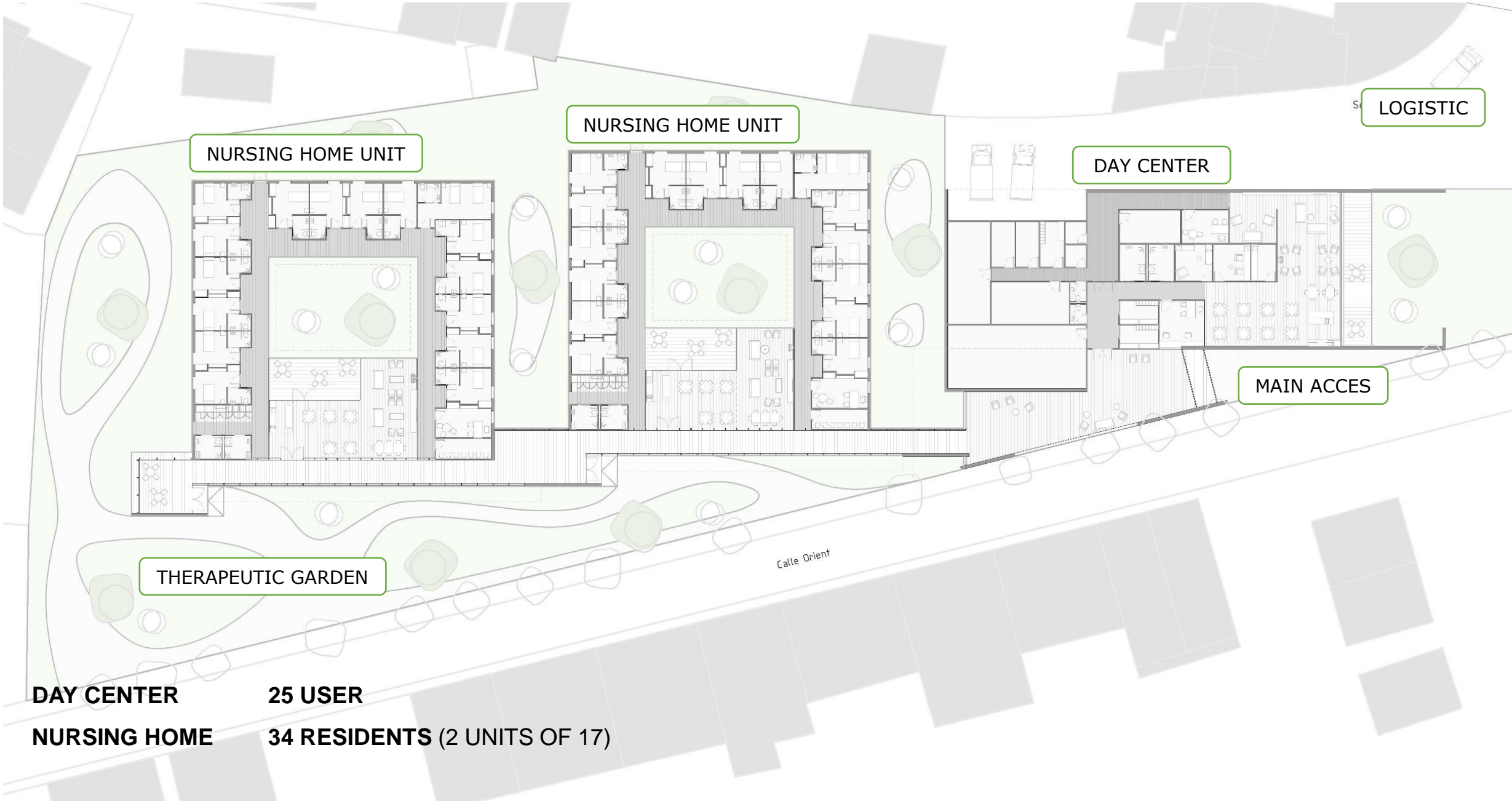

4. PILOT PROJECT: COMFORT, FUNCTIONALITY AND SUSTAINABILITY

1. UNIVERSAL DESIGN

1. CRITERIS DE DISSENY UNIVERSAL 4,00

Entès com el disseny d'un entorn, edifici o producte que pugui ser utilitzat i entès per tothom independentment de la seva edat, mida, habilitat o discapacitat.

Si us plau, cliqui una de les opcions següents per avaluar aquest punt. A l'apartat de resultat indiqui la justificació de la seva elecció, i a l'apartat de compliment especifiqui els documents adjunts que recolzen aquesta justificació.

1.1 Quina normativa d'accessibilitat compleix?	Resultat	Avaluació	Compliment / Doc. Adjunts
<input checked="" type="checkbox"/> Compleix la normativa d'accessibilitat universal UNE170001 MGLC- UNE 170001			
<input type="checkbox"/> Compleix la normativa de seguretat d'utilització i accessibilitat del CTE DB-SUA (construït després de 2010)			
<input type="checkbox"/> Compleix l'anterior codi d'accessibilitat de Catalunya (Decret 135/1995)		4,00	
<input type="checkbox"/> Compta amb alguns elements que promoguin l'accessibilitat, com poden ser baranes als passadissos, lavabos adaptats, circulacions alternatives lliures d'esglaons			
<input type="checkbox"/> No és adaptat			

ACCESSIBILITY LEVEL

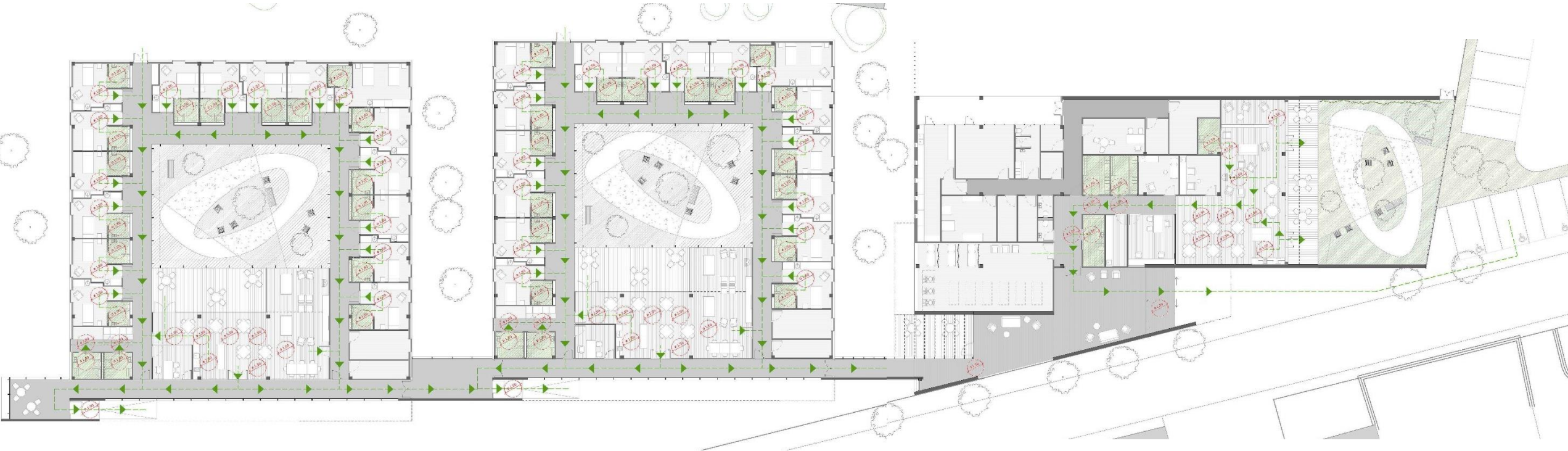

4. PILOT PROJECT: COMFORT, FUNCTIONALITY AND SUSTAINABILITY

2. CONTROL OF COMFORT CONDITIONS

2. CONTROL DE LES CONDICIONS DE CONFORT 3,73

Ha de prestar-se especial cura al confort acústic, la ventilació i renovació de l'aire, el control higrotèrmic i el control lumínic dels diferents espais.

Si us plau, cliqui totes les opcions que s'adequin al centre a cada pregunta per avaluar aquest punt. A l'apartat de resultat indiqui la justificació de la seva elecció, i a l'apartat de compliment especifiqui els documents adjunts que recolzen aquesta justificació.

2.1 Quines mesures de confort acústic s'han pres al centre?	Resultat	Avaluació	Compliment / Doc. Adjunts
<input checked="" type="checkbox"/> Paviments i revestiments flexibles com per exemple de materials vinílics o amb l'afegit de làmines aïllants			
<input checked="" type="checkbox"/> Cel ras de placa acústica, amb coeficient d'absorció acústica			
<input checked="" type="checkbox"/> Envans i finestres amb altes prestacions d'aïllament acústic		1,33	Barrera vegetal (separat del carrer)
<input checked="" type="checkbox"/> Sistemes de climatització poc sorollosos			
<input type="checkbox"/> Absència d'alarmes acústiques en espais comuns (centralització, busca, mòbil)			
<input checked="" type="checkbox"/> Altres mesures de confort acústic (justificar)			

ACOUSTIC COMFORT



2.2 Com és l'il·luminació natural i artificial del centre?

<input checked="" type="checkbox"/> Tots els espais d'estar tenen il·luminació natural (sala d'estar, menjador, cuina, despatxos, habitacions)			
<input type="checkbox"/> Hi ha control de l'entrada de llum solar interior (cortines)			
<input checked="" type="checkbox"/> Hi ha control de l'entrada de llum solar exterior (porxos, persianes)			
<input checked="" type="checkbox"/> La il·luminació artificial està dissenyada per fer un bon ús dels espais, amb localització en els espais d'estada o lectura i amb varis punts d'encesa		1,07	
<input checked="" type="checkbox"/> Els nivells d'il·luminació són majors que els que marca la normativa			
<input type="checkbox"/> Altres mesures de confort lumínic (justificar)			

NATURAL AND ARTIFICIAL LIGHT



2.3 Quines són les mesures de control de la temperatura, la humitat i la ventilació s'han pres al centre?

<input checked="" type="checkbox"/> Hi ha sistemes de ventilació natural (ventilació creuada) o sistemes de ventilació mecànics que aconseguixin controlar les diferències de temperatura durant les diferents estacions de l'any			
<input checked="" type="checkbox"/> Les renovacions d'aire pels mitjans mecànics no provoquen corrents indesitjables d'aire		1,33	
<input checked="" type="checkbox"/> Hi ha sistemes de control individualitzat de la temperatura i de la humitat per garantir el confort i la salut de les persones que viuen al centre			
<input type="checkbox"/> Altres mesures de confort tèrmic (justificar)			

TEMPERATURE, HUMIDITY & RENEWAL AIR

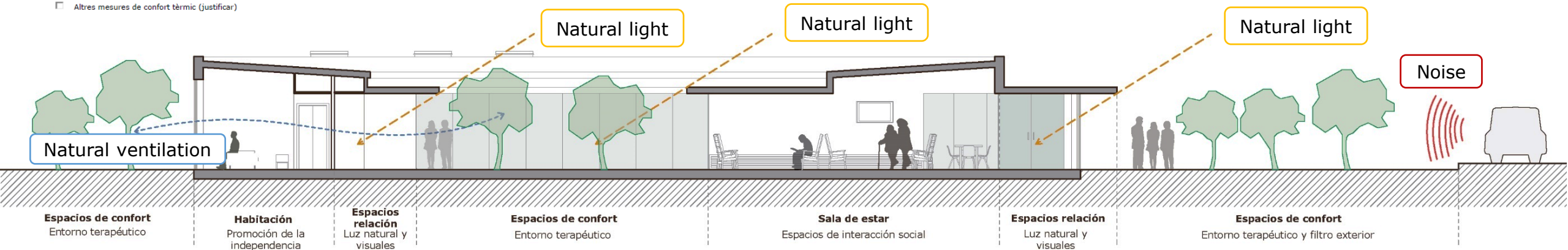
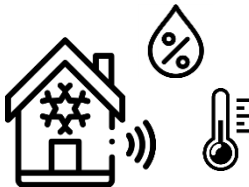

4. PILOT PROJECT: COMFORT, FUNCIONALITY AND SUSTAINABILITY

3. WAYFINDING STRATEGIES

3. DISSENY QUE FACILITI L'ORIENTACIÓ 4,00

Establir dissenys i estratègies que facilitin l'orientació de les persones, de manera que en tot moment puguin trobar, identificar i utilitzar els diferents llocs i espais sense demanar ajuda.

Si us plau, cliqui una de les opcions següents per avaluar aquest punt. A l'apartat de resultat indiqui la justificació de la seva elecció, i a l'apartat de compliment especifiqui els documents adjunts que recolzen aquesta justificació.

3.1 Com és la senyalística que s'ha utilitzat al centre?	Resultat	Avaluació	Compliment / Doc. Adjunts
<input checked="" type="checkbox"/> Senyalització amb lletra que s'entengui fàcilment, icona, fletxa, Braille, contrast amb el fons			
<input type="checkbox"/> Senyalització amb lletra que s'entengui fàcilment, icona, contrast amb el fons			
<input type="checkbox"/> Senyalització amb lletra que s'entengui fàcilment o icona, contrast amb el fons		4,00	
<input type="checkbox"/> Senyalització amb lletra que s'entengui fàcilment o icona			
<input type="checkbox"/> No hi ha senyalitzacions o son molt escasses			

WHAT KIND OF WAYFINDING SIGNANCE IS USED?



4. PILOT PROJECT: COMFORT, FUNCTIONALITY AND SUSTAINABILITY

4. FUNCTIONAL PROGRAM COMPLIANCE

4. COMPLIMENT DEL PROGRAMA FUNCIONAL 4,00

El centre està format per una o diverses Unitats de Convivència que responen al concepte de llar, amb zones comuns (cuina, menjador i sala d'estar) i habitacions, prioritjant les habitacions individuals. El centre de dia és un conjunt d'espais i serveis dirigits preferentment per persones grans en horari parcial diürn.

Si us plau, cliqui totes les opcions que s'adeqüin al centre per avaluar aquest punt. S'aconsegueix la màxima puntuació clicant 6 opcions de cada pregunta. A l'apartat de resultat indiqui la justificació de la seva elecció, i a l'apartat de compliment especifiqui els documents adjunts que recolzen aquesta justificació.

4.1 Quins espais de millora hi ha al centre?	Resultat	Avaluació	Compliment / Doc. Adjunts
--	----------	-----------	---------------------------

- ☒ Cuina terapèutica
- ☒ Bugaderia domèstica
- ☒ Perruqueria/Fisioterapeuta
- ☒ Podòleg/Infermeria
- ☒ Sala de fisioteràpia
- ☒ Vestidors persones grans del centre diürn
- ☒ Despatxos polivalents
- ☒ Altres (sala de fumadors, capella, gimnàs...)

2,00

HOW CAN YOU IMPROVE THE CENTER?

4.2 Quines relacions entre espais es compleixen al centre?

- ☒ La cuina terapèutica està integrada al menjador
- ☒ La bugaderia està ubicada a prop de la cuina o la sala d'estar
- ☒ El bany geriàtric està ubicat a prop de la sala d'estar i del menjador
- ☒ Els despatx de direcció té visualització directa al menjador i/o a la sala d'estar
- ☒ La saleta està ubicada a prop de la sala d'estar però amb certa privacitat
- ☐ Els vestidors de personal estan ubicats a cada unitat de convivència i al centre diürn
- ☒ Els vestidors de persones grans del centre diürn estan ubicats a l'entrada del centre
- ☒ Els despatxos polivalents estan ubicats a cada unitat de convivència i al centre diürn

2,00

WHAT RELATIONSHIP BETWEEN SPACES ARE?

Domestic laundry

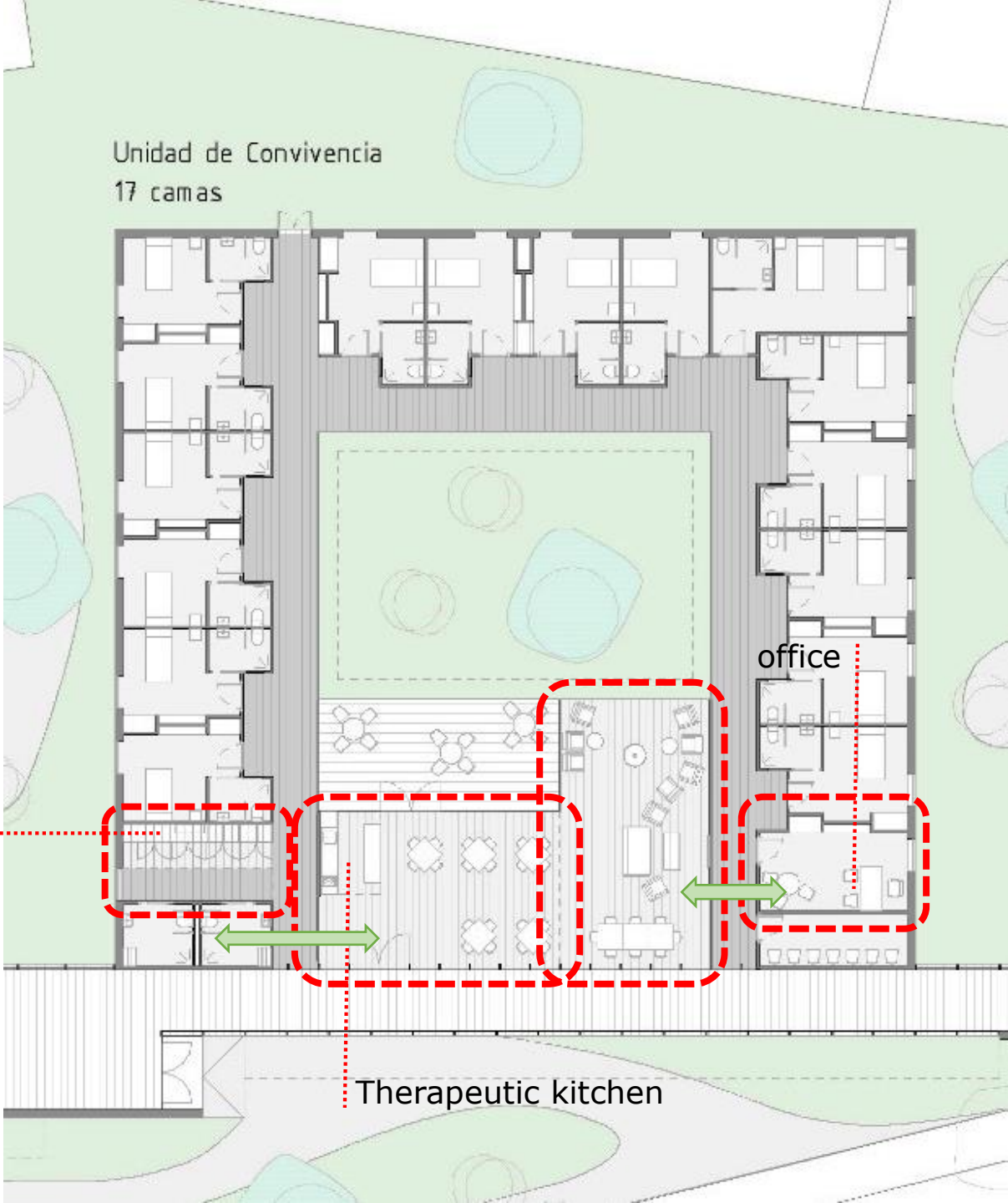

FUNCTIONAL PROGRAM COMPLIANCE

HOW CAN YOU
IMPROVE THE CENTER?

WHAT RELATIONSHIP
BETWEEN SPACES ARE?

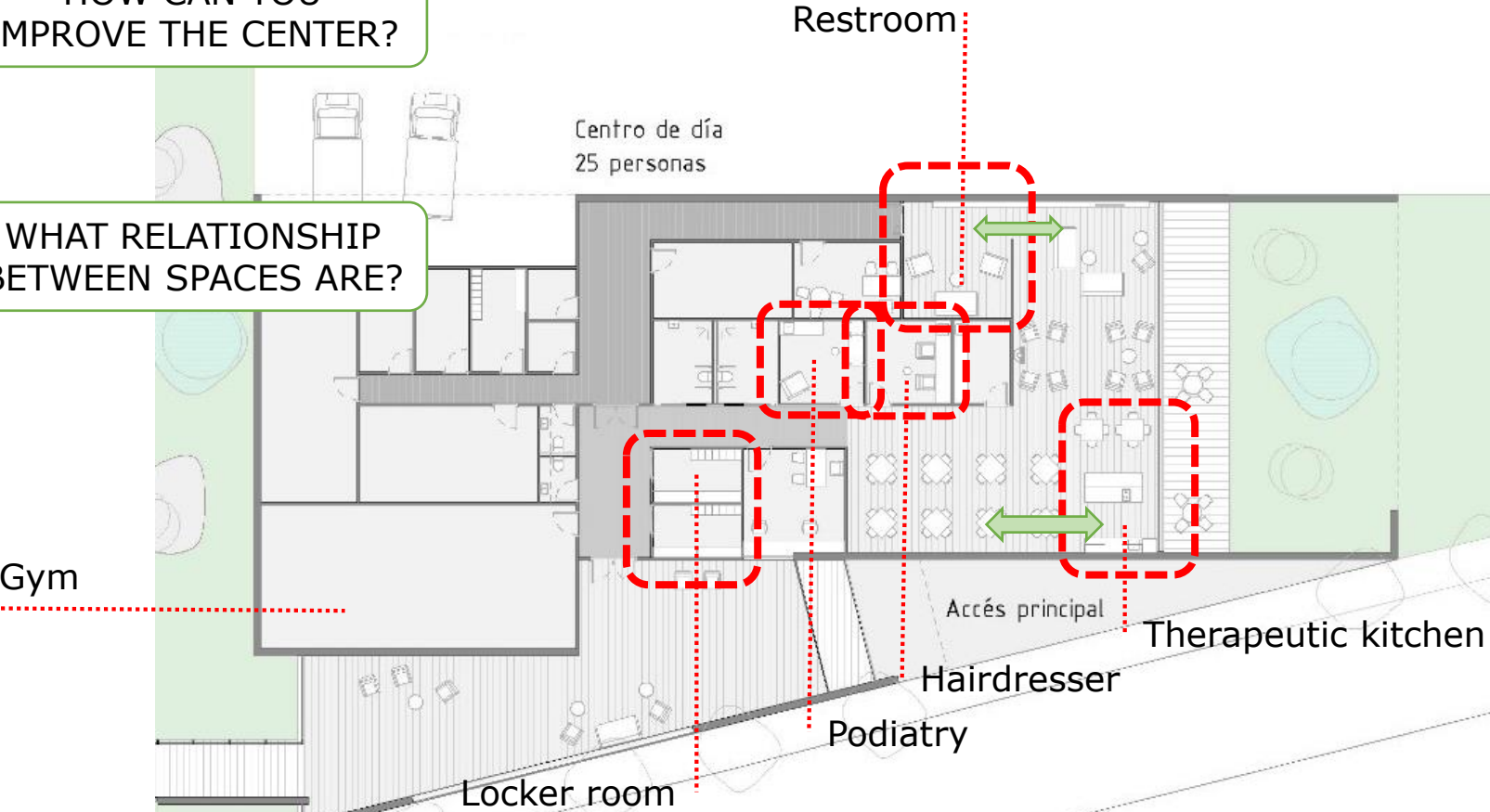

4. PILOT PROJECT: COMFORT, FUNCTIONALITY AND SUSTAINABILITY

5. LOCATION IN THE URBAN ENVIRONMENT

5. UBICACIÓ DEL CENTRE EN UN ENTORN EDIFICAT O CONSOLIDAT 3,00

Ubicació del centre en un entorn urbà que formi part de la memòria de les persones, garantint la continuïtat amb la vida anterior i manteniment de les relacions socials, estant a prop de les famílies i dels amics, els espais que frequenta diàriament. Una bona localització és aquella situada en un lloc que les persones identifiquen amb facilitat amb proximitat al centre urbà consolidat (plaça, ajuntament, centre cívic, mercat, església...).

Si us plau, cliqui una de les opcions següents per avaluar aquest punt. A l'apartat de resultat indiqui la justificació de la seva elecció, i a l'apartat de compliment especifiqui els documents adjunts que recolzen aquesta justificació.

5.1 On està ubicat el centre?	Resultat	Avaluació	Compliment / Doc. Adjunts
<input type="checkbox"/> Se situa en el centre urbà consolidat			
<input checked="" type="checkbox"/> Se situa a prop de el centre urbà consolidat			
<input type="checkbox"/> Se situa allunyat del centre urbà però amb connexió amb transport públic		3,00	
<input type="checkbox"/> Se situa allunyat i sense transport públic per accedir-hi			
<input type="checkbox"/> No es troba en un entorn edificat			



WHERE IS THE CENTER LOCATED?

4. PILOT PROJECT: COMFORT, FUNCIONALITY AND SUSTAINABILITY



4. PILOT PROJECT: COMFORT, FUNCTIONALITY AND SUSTAINABILITY

6. OUTDDOR LANDSCAPE AS A THERAPEUTIC ENVIRONMENT

6. PAISATGE EXTERIOR COM A ENTORN TERAPÈUTIC

4,00

La visió de l'exterior és una regla de disseny fonamental per facilitar la presència de llum, que afavoreix la orientació espai-temps. És recomanable que el centre o residència disposi d'espais exteriors accessibles ja que aquests afavoreixen la vida activa de les persones que hi viuen, també afavoreixen la seva independència. Els elements que ajuden a fer confortable l'espai poden ser: vegetació variada que sigui atractiva visualment, per a l'olfacte i el tacte, zones de protecció solar, circuit per caminar en forma de bucle que permeti deambular, amb espais per seure amb bancs i taules, i espais d'arribada, protecció per la pluja, per estar l'exterior en dia de pluja, elements d'interacció, com poden ser horts urbans i gimnàs terapèutic.

Si us plau, cliqui una de les opcions següents a cada pregunta per avaluar aquest punt. A l'apartat de resultat indiqui la justificació de la seva elecció, i a l'apartat de compliment especifiqui els documents adjunts que recolzen aquesta justificació.

6.1 El centre disposa d'espai exterior accessible?

Resultat

Avaluació

- ☒ Sí, disposa d'espai exterior accessible i la superfície d'aquest és més de 5m2/persona
- ☐ Sí, disposa d'espai exterior accessible i la superfície d'aquest és d'entre 3 i 5 m2/persona
- ☐ Sí, disposa d'espai exterior accessible i la superfície d'aquest és d'entre 2 i 3 m2/persona
- ☐ Sí, disposa d'espai exterior accessible i la superfície d'aquest és menor de 2 m2/persona
- ☐ No disposa d'espai exterior privat

2,00

ARE THERE ACCESSIBLE OUTDOOR SPACES?

6.2 De quants elements diferents disposa l'espai exterior?

- ☒ Disposa de més de 4 elements de diferent tipologia (veure exemples a l'enunciat)
- ☐ Disposa de 4 elements de diferent tipologia (veure exemples a l'enunciat)
- ☐ Disposa de 3 elements de diferent tipologia (veure exemples a l'enunciat)
- ☐ Disposa de 2 elements de diferent tipologia (veure exemples a l'enunciat)
- ☐ Disposa de menys de 2 elements de diferent tipologia (veure exemples a l'enunciat)

2,00

WHICH ELEMENTS ARE THERE?

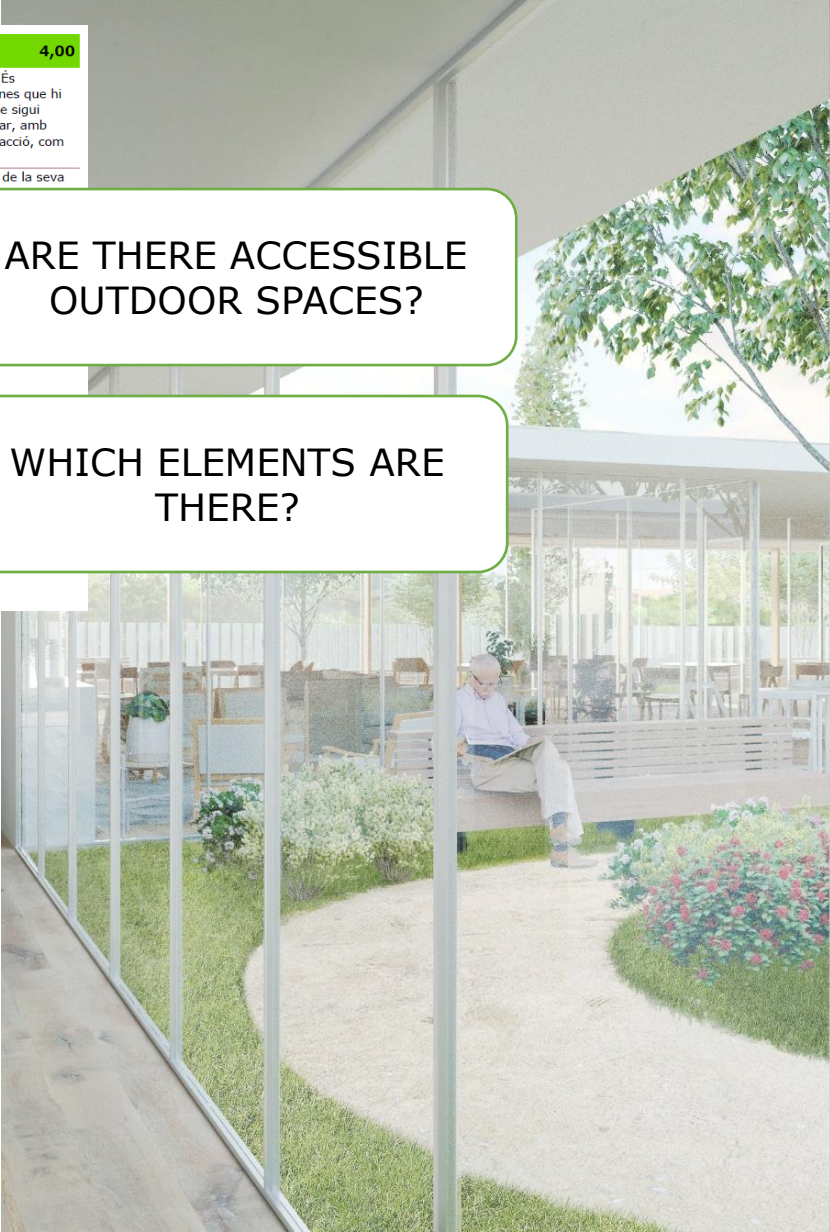

4. PILOT PROJECT: COMFORT, FUNCTIONALITY AND SUSTAINABILITY



4. PILOT PROJECT: COMFORT, FUNCTIONALITY AND SUSTAINABILITY

7. STIMULATE SOCIAL INTERACTION

7. ESPAIS QUE ESTIMULIN LA INTERACCIÓ SOCIAL 4,00

S'han de dissenyar espais que afavoreixin les trobades i la comunicació entre les persones, així com la socialització i la permanència en els seus grups socials.

Si us plau, cliqui totes les opcions que s'adequin al centre per avaluar aquest punt. A l'apartat de resultat indiqui la justificació de la seva elecció, i a l'apartat de compliment especifiqui els documents adjunts que recolzen aquesta justificació.

7.1 S'han dissenyat espais que afavoreixin la comunicació entre les persones?

Resultat	Avaluació	Compliment / Doc. Adjunts
<input checked="" type="checkbox"/> Hi ha sales pensades com espais d'interacció entre les persones, com poden ser zones de lleure, espais de conversa, àrea de televisió		
<input checked="" type="checkbox"/> Hi ha sales amb un entorn més íntim per estar amb els seus familiars		
<input checked="" type="checkbox"/> Hi ha espais per interactuar amb diferents professionals de referència, com per exemple psicòleg, capellà, terapeuta, entre d'altres	4,00	Espai exterior obert al municipi
<input checked="" type="checkbox"/> Hi ha espais d'interacció amb l'entorn, que puguin acollir activitats obertes al municipi, per exemple activitats culturals		
<input type="checkbox"/> Altres espais que s'hagin dissenyat per afavorir la comunicació entre les persones		

ARE THERE SPACES THAT PROMOTE COMMUNICATION BETWEEN PEOPLE ?

Domestic laundry

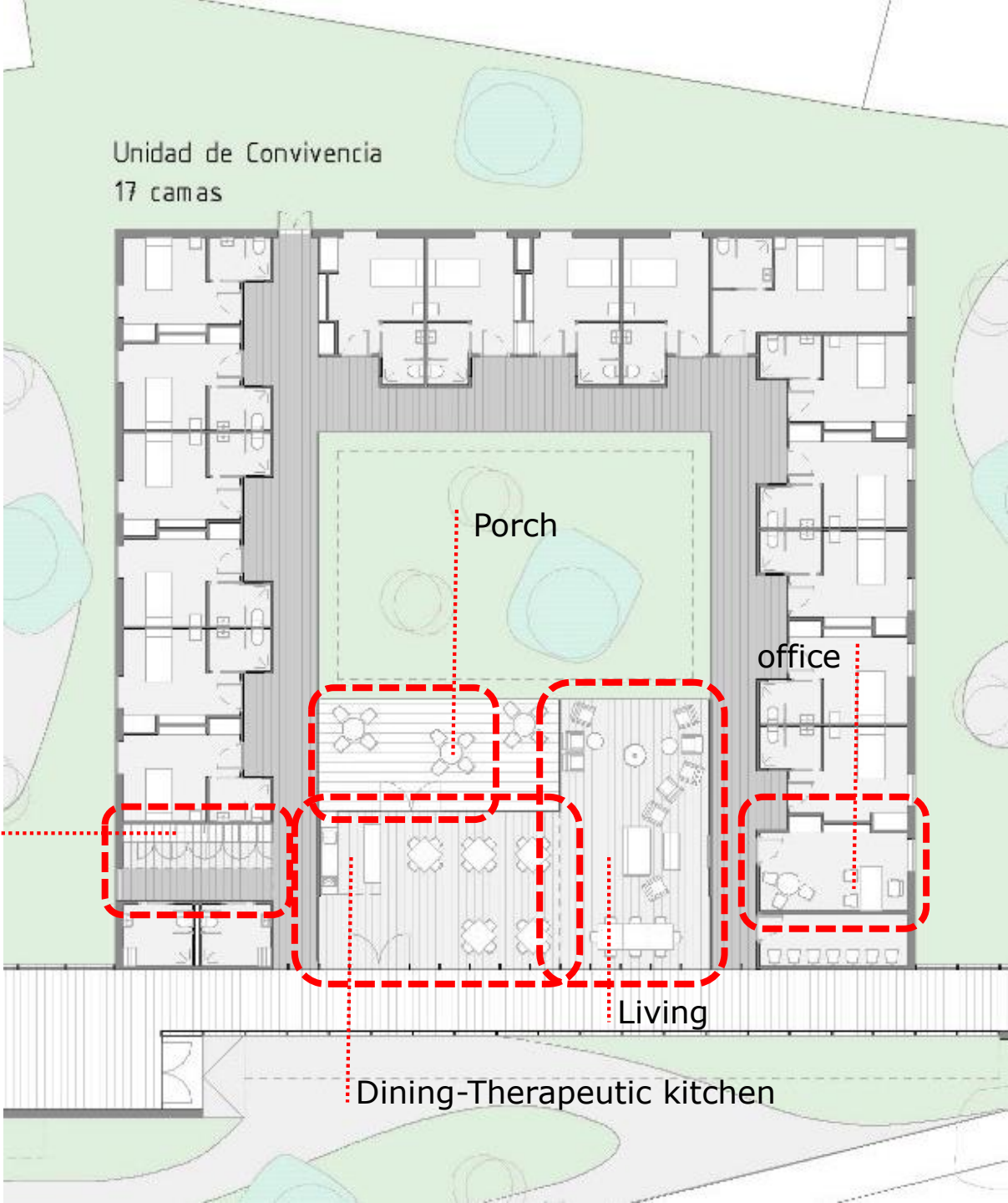

Porch

office

Living

Dining-Therapeutic kitchen

4. PILOT PROJECT: COMFORT, FUNCIONALITY AND SUSTAINABILITY



4. PILOT PROJECT: COMFORT, FUNCIONALITY AND SUSTAINABILITY



4. PILOT PROJECT: COMFORT, FUNCIONALITY AND SUSTAINABILITY

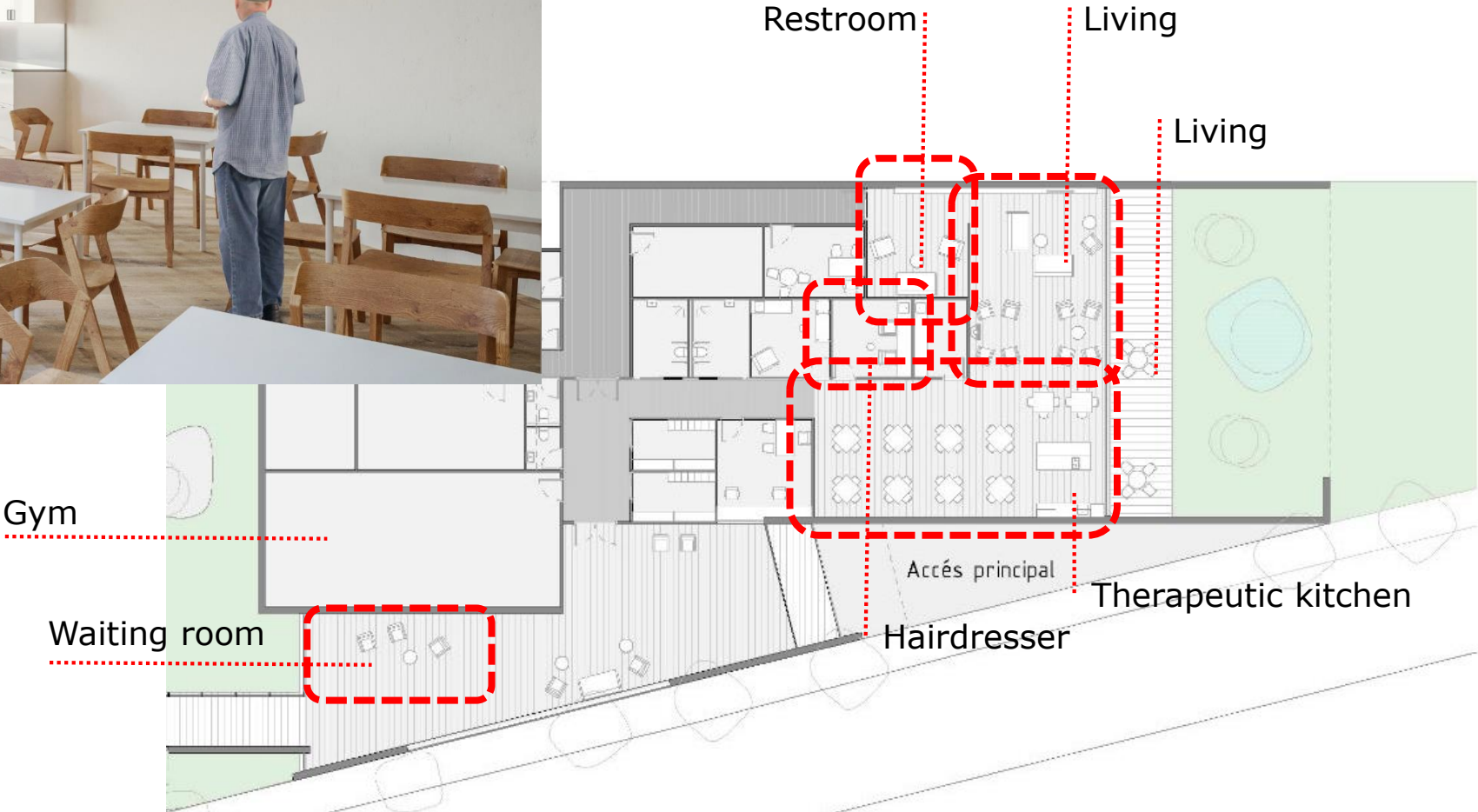

4. PILOT PROJECT: COMFORT, FUNCIONALITY AND SUSTAINABILITY



4. PILOT PROJECT: COMFORT, FUNCIONALITY AND SUSTAINABILITY

8. PROMOTION OF PRIVACY

8. PROMOCIÓ DE LA PRIVACITAT 4,00

Una persona en situació de dependència pot perdre autonomia per realitzar activitats de la vida diària però això no implica que hagi de perdre el seu dret a la seva intimitat i privacitat.

Si us plau, cliqui una de les opcions següents a cada pregunta per avaluar aquest punt. A l'apartat de resultat indiqui la justificació de la seva elecció i els documents adjunts que recolzen aquesta justificació.

8.1 De quants dormitoris individuals disposa el centre?		Resultat	Avaluació
<input checked="" type="checkbox"/>	Disposa de com a mínim 10 dormitoris individuals per cada dormitori doble		
<input type="checkbox"/>	Disposa de la meitat dels dormitoris individuals i l'altra meitat dobles		
<input type="checkbox"/>	Disposa de més del 5% dels dormitoris individuals		
<input type="checkbox"/>	Disposa de menys del 5% dels dormitoris individuals		
<input type="checkbox"/>	Disposa d'un dormitori individual per cada 10 dormitoris dobles		

HOW MANY BEDROOMS ARE INDIVIDUAL?

HOW MANY BEDROOMS HAVE PRIVATE BATHROOM?

8.2 Quants dormitoris disposen de servei higiènic privat?

<input checked="" type="checkbox"/>	Tots els dormitoris del centre tenen servei higiènic complet (lavabo, inodor i dutxa)		
<input type="checkbox"/>	Més de la meitat dels dormitoris del centre disposen de servei higiènic privat, la resta disposa d'un lavabo i un inodor per cada 5 llits o fracció i una dutxa per cada 10 llits o fracció, segons indica la normativa		
<input type="checkbox"/>	La meitat dels dormitoris del centre disposen de servei higiènic privat, la resta disposa d'un lavabo i un inodor per cada 5 llits o fracció i una dutxa per cada 10 llits o fracció, segons indica la normativa	2,00	
<input type="checkbox"/>	Menys de la meitat dels dormitoris del centre disposen de servei higiènic privat, la resta disposa d'un lavabo i un inodor per cada 5 llits o fracció i una dutxa per cada 10 llits o fracció, segons indica la normativa		
<input type="checkbox"/>	Cap dormitori disposa de servei higiènic privat però sí es disposa d'un lavabo i un inodor per cada 5 llits o fracció i una dutxa per cada 10 llits o fracció, segons indica la normativa		

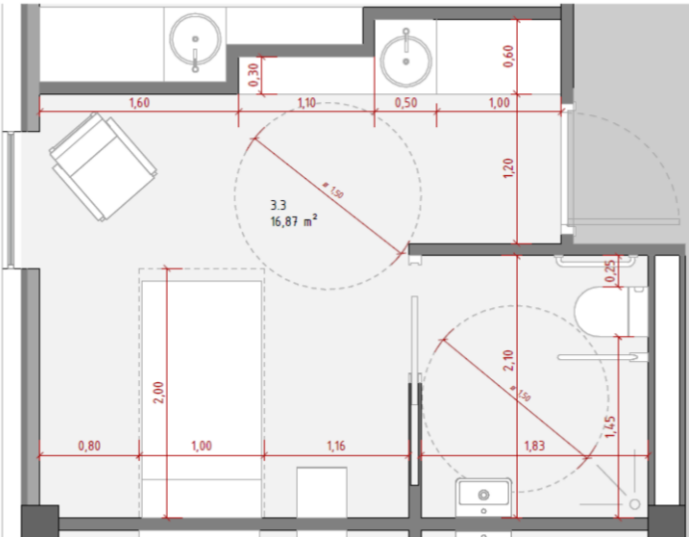

4. PILOT PROJECT: COMFORT, FUNCIONALITY AND SUSTAINABILITY

9. COLLABORATIVE DESIGN

9. DISSENY COL-LABORATIU		4,00	
Hem d'entendre l'Arquitectura com una eina que crea espais on desenvolupar un projecte de vida, establint estratègies de disseny que promoguin la participació de les persones i els seus familiars.			
Si us plau, cliqui totes les opcions que s'adequin al centre per avaluar aquest punt. A l'apartat de resultat indiqui la justificació de la seva elecció, i a l'apartat de compliment especifiqui els documents adjunts que recolzen aquesta justificació.			
9.1 Quines són les estratègies de disseny col·laboratiu s'han pres al centre?	Resultat	Avaluació	Compliment / Doc. Adjunts
<input checked="" type="checkbox"/> Hi han elements personalitzables per les persones		4,00	
<input checked="" type="checkbox"/> S'han establert estratègies de la participació de les famílies i persones en la decoració dels espais			
<input checked="" type="checkbox"/> El mobiliari es adaptable a les necessitats estètiques de cada persona			
<input checked="" type="checkbox"/> Els revestiments de poden personalitzar, com per exemple revestiments magnètics on penjar fotos i altres pertinences			
<input type="checkbox"/> Altres estratègies de disseny col·laboratiu que s'hagin pres al centre (justificar)			



WHAT STRATEGIES HAVE THE CENTER TAKEN OF COLLABORATIVE DESIGN?



10. Design standards

Living room

Dining room

Kitchen

Sitting room

Corridor

Bedroom

Bathroom

4. PILOT PROJECT: COMFORT, FUNCTIONALITY AND SUSTAINABILITY

LIVING ROOM

10.1 SALA D'ESTAR 3,08

S'ha de preveure una zona de descans, on hi ha butaques individuals reclinables i també s'hi es pot incloure un sofà doble, i un parell de puff's per quan venen visites. Alhora es disposa d'un espai amb lleixes o armaris per col·locar diferent tipus de material És important disposar de làmpades de peu amb l'objectiu de crear un ambient de calidesa i de intimitat.

Si us plau, cliqui totes les opcions que s'adeqüin per avaluar l'apartat d'ambiental, equipament i materials i en dimensions clicar una de les opcions. A l'apartat de resultat inclui la justificació de la seva elecció, i a l'apartat de compliment especifiqui els documents adjunts que recolzen aquesta justificació.

AMBIENTALS Resultat Avalua

- ☒ Sensació d'un l'ambient domèstic
- ☒ Obertures que obrin a un espai exterior agradable
- ☒ Obertura 20% de la 1/8 part de la superfície útil
- ☒ Espai exterior-terrasa-jardí
- ☒ Ventilació i il.luminació natural
- ☒ Il.luminació general de la sala d'estar 300 luxes
- ☒ Il.luminació ambient i puntual 600 luxes
- ☒ Il.luminació diferents escenaris
- ☐ Altres factors ambientals positius per la persona (justificar)

1,00

EQUIPAMENTS

- ☒ 1 Butaca individual inclinable per cada set persona
- ☒ Elements per seure els usuaris i els invitats (Sofà doble, Puffs...)
- ☐ 0,10m² de Lleixia per persona
- ☐ Làmpades de peu
- ☒ Element de distracció positiva (Llar de foc...)
- ☒ Taules polivalents
- ☒ Equipament no institucional (no tipus oficina)
- ☒ Il.luminació general (300 luxes)
- ☐ Altres equipaments pensats per la persona (justificar)

0,75

DIMENSIONS

- ☐ Més de 4m² per persona
- ☐ Fins 4m² per persona
- ☒ Fins 3m² per persona
- ☐ 2m² per persona

0,33

MATERIALS

- ☒ Material tèxtil de fàcil rentat
- ☐ Paviment i color de paret de tonalitats càlides
- ☒ Paviment tipo domèstic (tipo parquet)
- ☒ Paviment antireflexant
- ☒ Contrast de colors entre la paret i el paviment
- ☒ Cel ras absorbent que eviti la reberveració
- ☒ Altres materials pensats per la persona (justificar)

1,00 Sostre volta ceràmica

ENVIRONMENT

EQUIPMENT

DIMENSIONS

MATERIALS



4. PILOT PROJECT: COMFORT, FUNCTIONALITY AND SUSTAINABILITY

DINING ROOM

10.2 MENJADOR 3,17

Es dimensiona per una capacitat de 20 persones. S'inclouen mobles de menjador per replicar l'ambient d'una casa. Per exemple una vitrina per posar les copes, les tasses de cafè, les lleixes per posar fotos i caixons per posar llibres o cd's, També pot anar bé un moble bufet per poder guardar, coberts, la vaixel·la o tovalles.

Si us plau, cliqui totes les opcions que s'adequin per avaluar l'apartat d'ambiental, equipament i materials i en dimensions clicar una de les opcions. A l'apartat de resultat indiqui la justificació de la seva elecció, i a l'apartat de compliment especifiqui els documents adjunts que recolzen aquesta justificació.

AMBIENTALS	Resultat	Avaluació	Compliment Doc. Adju
<input checked="" type="checkbox"/> Sensació d'un l'ambient domèstic			
<input checked="" type="checkbox"/> Obertures que obrin a un espai exterior agradable			
<input checked="" type="checkbox"/> Obertura 20% de la 1/8 part de la superfície útil			
<input checked="" type="checkbox"/> Il.luminació general del menjador 300 Luxes		1,00	
<input checked="" type="checkbox"/> Il.luminació puntual a les taules 600 Luxes			
<input checked="" type="checkbox"/> Ventilació i il.luminació natural			
<input checked="" type="checkbox"/> Contrast de colors entre la paret i el paviment			
<input type="checkbox"/> Altres factors ambientals positius per la persona (justificar)			
EQUIPAMENTS			
<input type="checkbox"/> Cadires amb braços			
<input checked="" type="checkbox"/> Taules quadrades/rectangulars per 4 persones		0,67	Altres equipaments: moble menjador
<input type="checkbox"/> Lleixes			
<input checked="" type="checkbox"/> Altres equipaments pensats per la persona (justificar)			
DIMENSIONS			
<input type="checkbox"/> Fins a 2m² per persona			
<input checked="" type="checkbox"/> Fins a 1,5m² per persona		0,50	
<input type="checkbox"/> 1m² per persona			
MATERIALS			
<input checked="" type="checkbox"/> Material tèxtil de fàcil rentat			
<input type="checkbox"/> Paviment i color de paret de tonalitats càlides			
<input checked="" type="checkbox"/> Paviment tipus domèstic (tipo parquet)			
<input checked="" type="checkbox"/> Paviment antireflexant		1,00	Altres materials: sostre volta ceràmica
<input checked="" type="checkbox"/> Contrast de colors entre la paret i el paviment			
<input checked="" type="checkbox"/> Cel ras absorbent que eviti la reberveració			
<input checked="" type="checkbox"/> Altres materials pensats per la persona (justificar)			

ENVIRONMENT

EQUIPMENT

DIMENSIONS

MATERIALS



4. PILOT PROJECT: COMFORT, FUNCTIONALITY AND SUSTAINABILITY

KITCHEN

10.3 CUINA 3,21

La zona de cuina disposa d'una àrea de preparació (encimera vitroceràmica, i una zona de rentat (aigüera amb doble pica i regulables en alçada). Cal tenir en compte que aquesta és la cuina on cuinen diàriament les persones grans que viuen a la unitat de convivència a de ser senzilla d'utilitzar i casolana per afavorir que les persones tinguin ganes de cuinar, ho puguin fer conjuntament amb els professionals.

Si us plau, cliqui totes les opcions que s'adequin per avaluar l'apartat d'ambiental, equipament i materials i en dimensions clicar una de les opcions. A l'apartat de resultat indiqui la justificació de la seva elecció, i a l'apartat de compliment especifiqui els documents adjunts que recolzen aquesta justificació.

AMBIENTALS	Resultat	Avaluació	Compliment / Doc. Adjunts
<input checked="" type="checkbox"/> Oberta i integrada a l'àrea de menjador			
<input checked="" type="checkbox"/> Àrea de participació			
<input checked="" type="checkbox"/> Zona de rentat			
<input type="checkbox"/> Senzilla d'utilitzar i casolana		0,83	
<input checked="" type="checkbox"/> Afavorir la participació de totes les persones en funció del seu grau d'autonomia			
<input checked="" type="checkbox"/> Il·luminació general de la cuina 600 Luxes			
<input type="checkbox"/> Altres factors ambientals positius per la persona (justificar)			

EQUIPAMENTS			
<input checked="" type="checkbox"/> Aigüera amb doble pica i regulable en alçada			
<input checked="" type="checkbox"/> Taullell de vitroceràmica			
<input checked="" type="checkbox"/> Nevera			
<input checked="" type="checkbox"/> Forn			
<input checked="" type="checkbox"/> Microones		0,88	Altres equipaments: taullell regulable en alçada
<input type="checkbox"/> Rentavaixelles industrial			
<input type="checkbox"/> Lloc d'emmagatzematge visible (Sense portes o portes de vidre transparents)			
<input checked="" type="checkbox"/> Calaixos			
<input checked="" type="checkbox"/> Altres equipaments pensats per la persona (justificar)			

DIMENSIONS			
<input type="checkbox"/> A partir de 20m²			
<input checked="" type="checkbox"/> Fins a 20m2		0,50	
<input type="checkbox"/> 0,5m² per persona (mín. 8m²)			

MATERIALS			
<input checked="" type="checkbox"/> Mobiliari resistent a l'aigua			
<input checked="" type="checkbox"/> Sobre sense juntes			
<input checked="" type="checkbox"/> Paviment antireflexant		1,00	Altres materials: sostre volta ceràmica
<input checked="" type="checkbox"/> Altres materials pensats per la persona (justificar)			

ENVIRONMENT

EQUIPMENT

DIMENSIONS

MATERIALS



4. PILOT PROJECT: COMFORT, FUNCIONALITY AND SUSTAINABILITY

SITTING ROOM

10.4 SALETA

3,30

El centre disposarà d'una sala petita amb un parell de butaques, aquesta sala pretén ser un espai de privacitat per aquelles persones que vulguin gaudir d'un espai íntim.

Si us plau, cliqui totes les opcions que s'adeqüin per avaluar l'apartat d'ambiental, equipament i materials i en dimensions clicar una de les opcions. A l'apartat de resultat indiqui la justificació de la seva elecció, i a l'apartat de compliment especifiqui els documents adjunts que recolzen aquesta justificació.

☐ En cas de que totes les habitacions siguin individuals

0,00

AMBIENTALS

Resultat

Avaluació

Compliment / Doc. Adjunts

☒ Obertures a un espai exterior agradable - Distraccions positives

☒ Obertura de més del 20% de la 1/8 part de la superfície útil

☒ Ventilació i il·luminació natural

1,00

☒ Il·luminació general de la saleta 200 luxes

☐ Altres factors ambientals positius per la persona (justificar)

EQUIPAMENTS

☒ Més de 2 butaques

☒ Elements per seure els usuaris i els invitats (Sofà doble, Puffs...)

☒ Llum de peu o sobretaula

1,00

☒ Tauleta

☐ Altres equipaments pensats per la persona (justificar)

DIMENSIONS

☐ Fins a 14m²

☒ Fins a 12m²

0,50

☐ Fins 10m²

MATERIALS

☒ Material tèxtil de fàcil rentat

☐ Color de paret de tonalitats càlides

☒ Contrast de colors entre la paret i el paviment

☒ Paviment tipo domèstic (tipo parquet)

0,80

☒ Cel ras absorbent que eviti la reberveració

☐ Altres materials pensats per la persona (justificar)

ENVIRONMENT

EQUIPMENT

DIMENSIONS

MATERIALS



4. PILOT PROJECT: COMFORT, FUNCIONALITY AND SUSTAINABILITY

CORRIDOR

10.5 PASSADÍS3,67

El passadís ha de ser ample, que es diferenci la porta d'accés lliure.

Si us plau, cliqui totes les opcions que s'adequin per avaluar l'apartat d'ambiental, equipament, dimensions i materials. A l'apartat de resultat indiqui la justificació de la seva elecció, i a l'apartat de compliment especifiquei els documents adjunts que recolzen aquesta justificació.

☐ En cas que no hi hagi passadís0,00

AMBIENTALSResultatAvaluacióCompliment Doc. Adj

- ☒ Diferenciar el color de la paret amb el de la porta d'accés lliure
- ☒ Camuflar les portes amb accés restringit
- ☒ Entrada a la habitació personalitzable
- ☒ Llum natural
- ☒ Il·luminació general del passadís 200 Luxes
- ☐ Altres factors ambientals positius per la persona (justificar)

EQUIPAMENT

- ☒ Passamans ambdós costats a 90cm d'altura
- ☐ Altres equipaments pensats per la persona (justificar)

DIMENSIONS

- ☐ 2m amplada lliure
- ☒ Ampliar el passadís un 2,50m a les entrades de l'habitació
- ☒ Cada 4 habitacions que aparegui un element de distracció (saleta, finestra amb vistes a l'exterior...)

MATERIALS

- ☒ Contrast de colors entre la paret i el paviment
- ☒ Paviment tipo domèstic (tipo parquet)
- ☒ Paviment antireflexant
- ☒ Altres materials pensats per la persona (justificar)

Altres materials: tot el passadís té visió al pati

ENVIRONMENT

EQUIPMENT

DIMENSIONS

MATERIALS



4. PILOT PROJECT: COMFORT, FUNCTIONALITY AND SUSTAINABILITY

BEDROOM

10.6 HABITACIÓ INDIVIDUAL

3,27

L'habitació és l'espai més privat de la unitat de convivència. Les habitacions es poden personalitzar sempre que la persona ho vulgui, ja sigui portant mobles de casa seva o bé decorant-la el seu gust, aquest és un element important que afavoreix que les persones grans es trobin a gust en aquest espai.

Si us plau, cliqueu totes les opcions que s'adequin per avaluar l'apartat d'ambiental, equipament i materials i en dimensions clicar una de les opcions en el primer apartat i totes les que s'adequin en el segon. A l'apartat de resultat indiqueu la justificació de la seva elecció, i a l'apartat de compliment especifiqueu els documents adjunts que recolzen aquesta justificació.

AMBIENTALS	Resultat	Avaluació	Compliment Doc. Adj
<input checked="" type="checkbox"/> Obertures a l'espai exterior agradable			
<input checked="" type="checkbox"/> Il·luminació i ventilació natural			
<input checked="" type="checkbox"/> Il·luminació general de l'habitació 200 Luxes			
<input type="checkbox"/> Evitar un accés d'estímul		0,71	
<input checked="" type="checkbox"/> Porta d'entrada personalitzable			
<input type="checkbox"/> Mobiliari que permeti personalitzar-se la distribució de l'habitació (armari i llit mobil...)			
<input checked="" type="checkbox"/> La decoració, pintura de les parets sigui personalitzable			
<input type="checkbox"/> Altres factors ambientals positius per la persona (justificar)			
EQUIPAMENTS			
<input type="checkbox"/> Llit adaptable diferents posicions anatòmiques. 0,9m x 2m			
<input checked="" type="checkbox"/> Tauleta de nit amb endoll doble i punt de llum individual accessible des del llit			
<input checked="" type="checkbox"/> Elements per seure els usuaris i els invitats (Butaques, Puffs...)			
<input checked="" type="checkbox"/> Cadira i tauleta per dur a terme activitats			
<input checked="" type="checkbox"/> Armari amb una superfície mínima de 1,20m²		0,89	
<input checked="" type="checkbox"/> Elements de distracció positiva			
<input checked="" type="checkbox"/> Rentamans			
<input checked="" type="checkbox"/> Office			
<input checked="" type="checkbox"/> Bany adaptat dins de l'habitació			
<input type="checkbox"/> Altres equipaments pensats per la persona (justificar)			
DIMENSIONS			
<input type="checkbox"/> Més de 18m²			
<input type="checkbox"/> fins a 18m²		0,17	
<input checked="" type="checkbox"/> fins a 14m²			
<input type="checkbox"/> fins a 10 m²			
<input checked="" type="checkbox"/> Espai de gir d'1,50m			
<input checked="" type="checkbox"/> Tots els mecanismes d'accionament es col·locaran a una alçada no superior a 1,40m i no		0,50	
<input type="checkbox"/> Altres			
MATERIALS			
<input checked="" type="checkbox"/> Material tèxtil de fàcil rentat			
<input checked="" type="checkbox"/> Color de paret de tonalitats càlides-Personalitzable per l'usuari			
<input checked="" type="checkbox"/> Contrast de colors entre la paret i el paviment		1,00	Altres materials: sostre volta ceràmica
<input checked="" type="checkbox"/> Paviment antireflexant			
<input type="checkbox"/> Les manetes de les portes s'accionaran mitjançant mecanismes de pressió o palanca			
<input checked="" type="checkbox"/> Altres materials pensats per la persona (justificar)			

ENVIRONMENT

EQUIPMENT

DIMENSIONS

MATERIALS

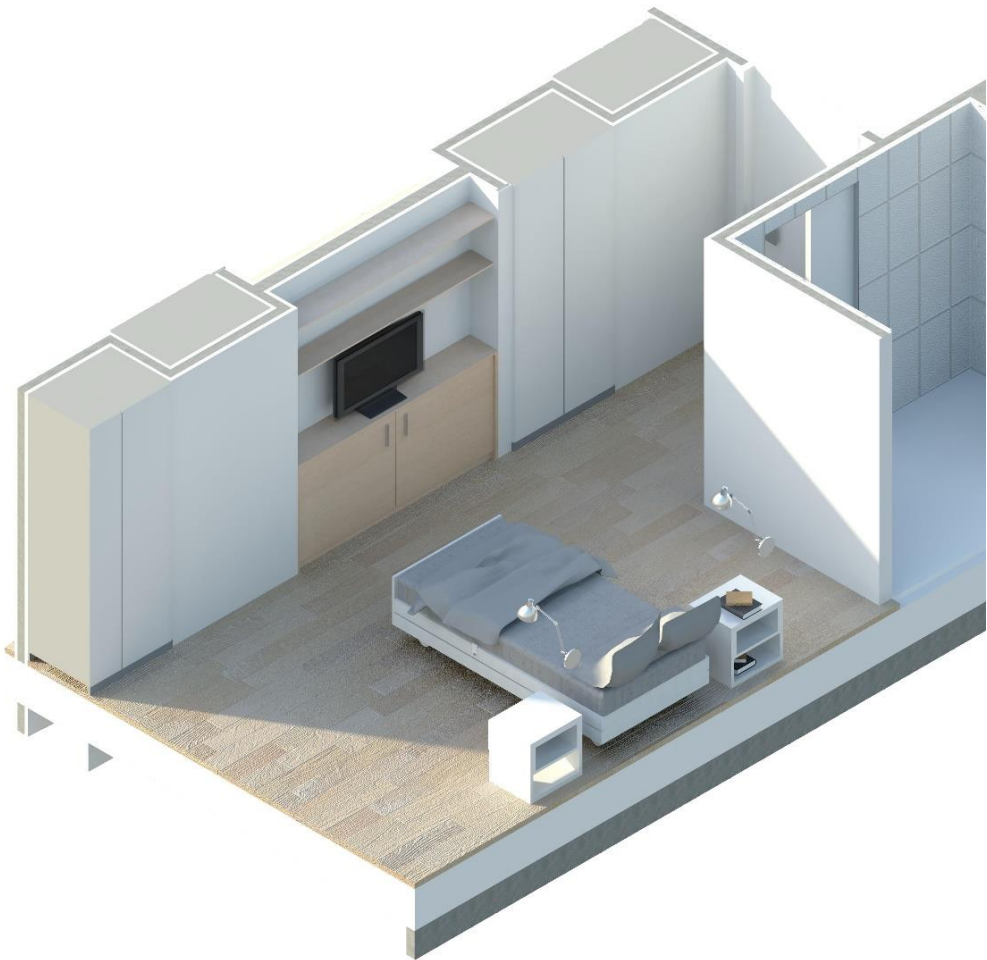

4. PILOT PROJECT: COMFORT, FUNCTIONALITY AND SUSTAINABILITY

BATHROOM

10.8 BANY HABITACIÓ3,12

Bany dotat amb un WC, lavabo i dutxa adaptats.

Si us plau, cliqui totes les opcions que s'adequin per avaluar l'apartat d'ambiental, equipament, dimensions i materials. A l'apartat de resultat indiqueu la justificació de la seva elecció, i a l'apartat de compliment especifiqueu els documents adjunts que recolzen aquesta justificació.

AMBIENTALS	Resultat	Avaluació	Compliment Doc. Adjunt
<input checked="" type="checkbox"/> Bany tipus domèstic			
<input checked="" type="checkbox"/> Senyalitzat			
<input checked="" type="checkbox"/> Il·luminació s'ha de preveure i a l'adequació per persones amb déficit de visió i sense temporitzador		0,80	
<input type="checkbox"/> Il·luminació general del bany 200 Luxes			
<input checked="" type="checkbox"/> Tenir en compte la mobilitat reduïda amb ajuda			
<input type="checkbox"/> Altres factors ambientals positius per la persona (justificar)			
EQUIPAMENTS			
<input type="checkbox"/> Armari			
<input checked="" type="checkbox"/> Lavabo			
<input checked="" type="checkbox"/> Inodor			
<input checked="" type="checkbox"/> Dutxa accessible		0,86	
<input checked="" type="checkbox"/> Rentamans			
<input checked="" type="checkbox"/> Mirall adaptat			
<input checked="" type="checkbox"/> Espai per penjar tovalloles			
<input type="checkbox"/> Altres equipaments pensats per la persona (justificar)			
DIMENSIONS			
<input type="checkbox"/> Superfície superior a 4m² (Proporció 2-1)			
<input checked="" type="checkbox"/> Espai de gir d'1,50m		0,67	
<input checked="" type="checkbox"/> Tots els mecanismes d'accionament es col·locaran a una alçada no superior a 1,40m i no			
MATERIALS			
<input checked="" type="checkbox"/> Paviment antilliscant			
<input checked="" type="checkbox"/> Color paviment de diferent tonalitat que la paret			
<input checked="" type="checkbox"/> Contraste les barres i elements de ajuda amb la paret			
<input checked="" type="checkbox"/> Aixetes de fàcil obertura i tancament		0,80	
<input type="checkbox"/> Les manetes de les portes s'accionaran mitjançant mecanismes de pressió o palanca			
<input type="checkbox"/> Altres materials pensats per la persona (justificar)			

ENVIRONMENT

EQUIPMENT

DIMENSIONS

MATERIALS



5. SANT HILARI: NURSING HOME RENOVATION

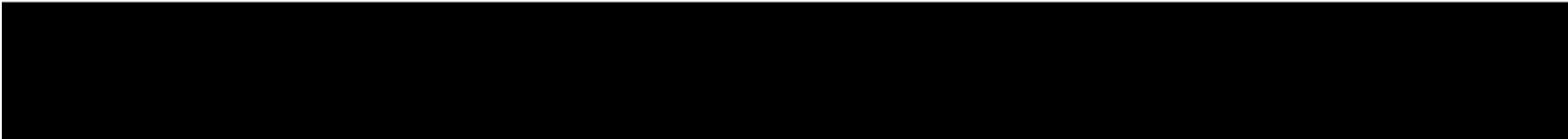

HOW CAN WE PERFECT NURSING HOME DESIGN?

Getting It Right First Time, For Patients.

THANK YOU!

2019 EuHPN Workshop, Basel, 19 September

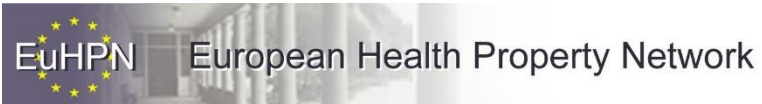

Laia Isern Meix, architect

vitaller | Arquitectura
Sanitària